TRAVEL RICH

旅奇週刊

2025.03.24 出刊 每週一發行

VOL. 850

UAE HOLIDAY

阿聯假期

豪 華 體 驗 就 從 飛 行 開 始











活用阿聯酋航空綿密航網　同業產品最強後盾

強化產品規模經濟　多元化長程線最佳選擇

永信旅遊 YS TRAVEL | UAE 阿聯假期

阿聯假期打造全新旅遊藍圖！從空中奢華

活用阿聯酋航空綿密航網優勢 秉持共榮、

永信生活旅遊事業集團（以下簡稱永信）致力打造可滿足全市場的優質產品與服務，透過主力的永信旅遊，以及針對特定客群所延伸出的好漾旅遊、阿聯假期、銳皇國際等多元品牌，提供全線旅遊、高端客製與精選特色商品，給予同業及旅客多樣化的選擇。



▲藉由阿聯酋航空豐富的航網優勢，永信生活旅遊事業集團推出「阿聯假期」系列產品。

活用市場豐富資源與操作經驗，永信更加深化與各國觀光旅遊局與航空公司合作，並與阿聯酋航空攜手打造出「阿聯假期」系列產品。藉由阿聯酋航空密集的航點網路、穩定機位供給與高品質的飛行體驗，規劃出多樣化的長程線旅遊產品，以乘坐5星級航空揭開序幕，踏上飛往世界的奢華之旅。

阿聯酋航空機位支持 打造特殊旅遊品牌

阿聯酋航空為中東地區最大的航空公司，航線遍布6大洲、80幾個國家與超過130個旅遊目的地，航網遍布海內外多座主要城市與熱門旅遊目的地，卓越的飛行服務也讓阿聯酋航空展獲國際無數航空獎項，品質眾所矚目。

永信生活旅遊事業集團董事長黃士元表示，阿聯酋航空長期支持永信相關產品發展，看準其綿密航網優勢及穩定的機位供給，繼而促成「阿聯假期」的誕生。別於市場所販售的系列產品特性，阿聯假期是以中高端產品為主的中性旅遊品牌，業者皆可獨立銷售避免原有客戶流失等問題；同時永信旅遊更給予同業10％讓利支持，並提供使用阿聯酋航空的客製化產品服務，滿足各客群旅遊需求，產品價格亦更加彈性化。

涵蓋多樣旅遊目的地 創造規模經濟優勢

阿聯假期產品以長程線為主，涵蓋地區相當廣泛，遍及歐洲、中東杜拜、非洲乃至郵輪與歐洲河輪等旅遊線路，透過阿聯酋航空包裝，讓旅客從空中就開始豪華的旅遊體驗。

阿聯假期品牌的建立，更是履行永信與同業利益共享的原則，黃士元指出，出團量在長線產品中價差更易彰顯，從機票乃至住宿、領隊、出車成本，都會影響整體銷售價格，因此長線產品銷售能否達到一定的規模經濟亦會影響業者獲利率。阿聯假期即是補足此一缺陷，透過穩定的機位供給與出團規模，獲得更具市場競爭力的產品價格，繼而避免獨立銷售所需承擔的昂貴成本，並將這些價差以最大讓利回饋同業，達成雙贏局面。

正面品牌形象 提高產品口碑

黃士元提到，阿聯酋航空是極具人性化的航空公司，重視人權與客戶需求，並堅守誠實、公平的商業經營理念，從地面的貴賓室休憩空間，到空中的奢華飛行體驗，都贏得全球諸多旅客的青睞與信任，卓越的企業形象亦能帶給旅客對於阿聯假期品牌正面影響，系列產品推出後也得到旅客好評與迴響。

永信在2022年以全新團隊入主後，多元化的商品發展迅速在業界累積良好口碑，阿聯酋航空也為其在產品發展上成為優秀的戰略夥伴，為永信在長程線遊程開發提供極佳助力。利用與阿聯酋航空緊密的合作關係與強力支援下，永信更以創新獨到的眼光，成為首家以阿

阿 聯 假 期 精 選

2025「士」在必行
瑞士．3大遊船．4大列車．5大名峰．6大健行．米推饗宴14天
★榮獲品保國際金旅獎優旅選肯定。
★乘坐當地遊船、列車、纜車欣賞瑞士湖光山色
★健行體驗飽覽當地絕美自然風光。

突尼西亞～
迦太基古文明、撒哈拉、柏柏爾風情11天
★飽覽突尼西亞7項世界文化遺產。
★品嚐當地特色料感受獨特的味覺饗宴。
★乘坐4輪傳動吉普車，開啟壯闊的沙漠之旅。

多彩摩洛哥～
迷情撒哈拉、4大皇城、聖羅蘭祕密花園11天
★探訪好萊塢大片取景地，深入探訪北非花園摩洛哥迷人風情。
★沉浸撒哈拉日出與彩霞變換美景，感受無光害干擾的美麗星河。
★大啖融合多民族特色的豐富摩洛哥料理。

撰文・攝影／陳妍潔　圖片提供／本刊圖庫、阿聯酋航空

到陸地深度遊程 開拓長程產品多元格局

共利、共好原則　中性品牌定位共創雙贏局面



▲永信旅遊與杜拜觀光局、沙烏地阿拉伯旅遊局合作，舉辦多場同業說明會並推廣阿聯假期。

聯酋航空搭配郵、河輪產品的業者，助其在眾多以阿聯酋航空所包裝出的產品當中脫穎而出，擔綱業界在該領域的領頭羊角色。

積極推廣提高知名度 攜手同業強化競爭力

待8月台灣－杜拜航線增班後，每日將可提供近800個機位，大幅提升機位供給穩定度，永信計畫在增班後針對阿聯假期品牌組織教育訓練團，或可至業者公司進行教育訓練，協助業者們對於系列產品的了解。此外，永信亦持續透過與沙烏地阿拉伯旅遊局、杜拜觀光局等單位合作舉辦推介會活動，持續提高該品牌的知名度。

凡在產品銷售網站上標示出「阿聯假期」來銷售，業者也可獲得更優惠的價格，黃士元強調，永信將持續秉持共榮、共好的企業理念，持續精進阿聯假期產品設計，並給予同業最大讓利空間，透過中性品牌的銷售模式，提供市場價格最合理及高品質的遊程，並期望將阿聯假期推廣至全台，進而強化品牌競爭力。



強大線控團隊 聯手打造阿聯假期優質行程

◀阿聯假期埃及行程帶旅客深入探訪古埃及歷史文明風采。



▶搭乘阿聯酋航空前往義大利水都威尼斯，感受浪漫城市氛圍。



▲永信旅遊高雄分公司與杜拜線線控協理高宜溱。



▲永信旅遊南北歐／紐澳線線線控經理余遠舜。



▲永信旅遊東歐／歐洲郵輪線線控經理蔡孟玲。



▲永信旅遊西歐／美加線線控經理龔冠彰。



▲永信旅遊中東／非洲／韓國線線線控經理林庭安。



▲永信旅遊土耳其／埃及／希臘線線線控經理林珮婕。

產　品　亮　點

阿聯酋～神秘土耳其經典11天

★探訪「50個此生必遊之地」伊斯坦堡城市風光。
★一覽世界遺產卡帕多奇亞壯麗的自然景色。
★前進希拉波里斯古城，感受古文明於土耳其歷史所鐫刻之痕跡。

【5星阿聯】神秘法老王 尋秘古埃及紅海・黑白沙漠12天

★探索黑、白沙漠獨特自然奇景，於沙漠享用烤全羊大餐。
★乘船環繞奇吉納島遊覽尼羅河，尋訪古代底比斯精華景點。
★前15名報名再贈阿布辛貝神殿遊。

濃愛杜拜帆船賞7天

★榮獲品保國際金旅獎優旅選肯定。
★入住7星帆船飯店與飯店內自助晚餐饗宴。
★8星酋長皇宮飯店＋6星亞特蘭提斯飯店奢華餐食體驗。

流金歲月阿拉伯杜拜郵輪10天

★乘坐歌詩達郵輪托斯卡尼號，於杜拜上下船開啟海上假期。
★港口距景區平均車程30分鐘即可輕鬆抵達。
★無須每日整理行李換飯店，完整享受度假之旅。



阿聯假期

搭乘阿聯酋航空

歐洲 | 中東 | 杜拜











東歐

醉戀奧捷12天
5/21.28、7/9.16.23.30、8/13.20、9/3.10.17.24、10/22
NT$103,900元起

愛在東歐～華麗奧捷12天
5/28、7/9.16.23.30、8/13.20、9/3.10.17.24、10/1.3.22、11/5.12.19.26
NT$112,900元起

【阿聯假期】經典五星奧捷匈13天
5/5.19、6/23.30、7/7.14.28、8/11.18、9/1.8.15.22
NT$109,900元起

【阿聯假期】超值小東歐12天
4/23、5/28、6/4、7/9.16.23.30、8/13.20、9/3.10.17.24、10/3.22、11/5.12.19.26
NT$89,900元起

【阿聯假期】奧捷斯匈輕鬆遊10天
11/2.9.16.30、12/7.28、1/11.18.25
NT$69,900元起

【阿聯假期】五星匈斯波捷12天
4/30、6/18、7/9.16.23.30、8/13.20、9/3.10.17.24、10/22、11/5.12.19.26
NT$109,900元起

愛在巴爾幹半島～五星克.斯.蒙.波兩大國家公園、四晚五星、三纜車、三遊船、跳島13天 VCE進出
5/23、6/6.13.20.27、7/12.26、8/9.16、9/6.13.20.30、10/2.3.10.17.24.31
NT$119,900元起

西歐

2025「士」在必行一瑞士．三大遊船．四大列車．五大名峰．六大健行．米推饗宴14天
5/8.15.18.22.25、6/5.12.15.26.29、7/3.10、8/7.14.21.28、9/4.14.18.25
NT$204,900元起

蓄「士」待發．瑞士．四大名峰美景12天
5/7.14.21.28、6/11.18.25、7/2.9.16、8/6.13.20.27、9/24
NT$172,900元起

行山一多洛米堤　義．奧13天
6/10、9/5.9.17.23
NT$194,900元起

香頌南法、普羅旺斯、隆河酒香、松露美食、花都風情11天
4/27、5/4.11、6/1.8.15.29、7/6、8/3.17
NT$127,900元起

北歐

N°RDIC北歐極光旅人 北極特快車 聖誕老人村極地動物園探索10天
10/14.21.28、11/4
NT$124,900元起

北歐經典四國、挪威三峽灣雙遊船深度13天
5/8.15.22.29、6/12.19、7/3.10.17.24、8/14.21.28、9/4.11.18
NT$145,900元起

《仙境傳說》挪威經典峽灣 羅浮敦群島　精靈峽灣　聖壇岩健行12天
6/10.24、7/22.29、8/5.19、9/9
NT$169,900元起

南歐

西班牙地中海全覽11天
6/11.25、7/9、9/10、10/22.29
NT$100,900元起

西班牙 中段飛機 佛朗明哥 鬥牛場 美食饗艷 3晚五星11天
6/17、8/13、9/17、10/1
NT$124,900元起

北西班牙　在朝聖之路尋找生命的奇蹟 輕健行11天
6/11.29、9/17、10/22
NT$109,900元起

西班牙　國王之路　輕健行11天
6/3.10.24、7/2、8/20、9/21
NT$97,900元起

國際狂歡日．西班牙．番茄大戰11天
8/20
NT$129,900元起

《奔牛節》狂奔西班牙　巴斯克．畢爾包．建築美食深度11天
7/9
NT$139,900元起

伊比利三國　西班牙．直布羅陀．安道爾13天
8/5、9/16、10/21
NT$143,900元起

奇幻西葡　佩納宮　直布羅陀　雙中段飛機 四晚五星　深度13天
4/22、6/3.24、7/1.8、8/5、9/9.16.23.30、10/21.28
NT$147,900元起

醉夢葡萄牙10天
5/18、6/2.16、10/12.19.26
NT$92,900元起

永信旅遊 YS TRAVEL
（交觀綜220700）

本公司歐洲線／ 中東線／ 亞

台北 總公司 02-8979-5588 / 02-2511-3689

桃園 分公司 03-286-6899 / 03-216-1399



奢享旅行

豪華客機暢遊全世界

非洲 | 遊輪 | 歐洲河輪

UAE HOLIDAY 阿聯假期

南歐

葡萄牙的航行視界13天
6/9.16、7/21、8/18、
9/8.15.29、10/13.20
NT$129,900元起

情定愛琴海～希臘·天空之城·米克諾斯·
聖托里尼10天
7/30、8/13.27、9/3.10
NT$125,900元起

藍白愛戀～希臘·扎金索斯·米克諾斯·聖托里尼
夢幻愛琴海12天
5/11.25、6/1.8.15.22、7/20.27、
8/3.10.17.24.31、9/7.14
NT$163,900元起

中東杜拜

阿聯酋～神秘土耳其經典11天
6/10.24
NT$61,900元起

【五星阿聯】奇幻國度&黃金之城
杜拜+土耳其12天
7/24、9/18、10/9.23、11/6.20
NT$81,900元起

【五星阿聯】跟著法老一起GO～
古埃及紅海·尼羅河10天
10/4
NT$101,900元起

【五星阿聯】神秘法老王
尋秘古埃及紅海·黑白沙漠12天
10/10.17.24.31、11/7.14.21.28
NT$110,900元起

【五星阿聯】神秘法老王
尋秘古埃及紅海12天
10/10.17.24.31、11/7.14.21.28
NT$129,900元起

【阿聯假期】閃亮杜拜大四喜7天
5/3.10.17.24.31、6/7.14.21.28、7/5.12
7/19.26、8/2.16.23.30、9/6.13.20
NT$199,900元起

溱愛杜拜帆船賞7天
5/30、6/25、7/16.30、
8/13.27、9/10.24
NT$119,900元起

【阿聯假期】未來杜拜五星遊7天
5/30、6/25、7/16.30、
8/13.27、9/10.24
NT$91,900元起

【阿聯假期】樂遊杜拜任意行7天
6/25、7/11.25
NT$57,900元起

非洲

突尼西亞～迦太基古文明、撒哈拉、
柏柏爾風情11天
4/22、5/6.20、6/5.25
NT$94,900元起

多彩摩洛哥～迷情撒哈拉、四大皇城、
聖羅蘭祕密花園11天
4/20、5/5.19、6/2.23、
10/3.14.21.28、11/4.11.18.25
NT$114,900元起

璀璨摩洛哥～情迷撒哈拉
四大皇城古都全覽15天
4/21、5/8、6/2
NT$158,900元起

阿爾及利亞～撒哈拉、綠洲壁畫古文明15天
5/21、6/18、7/16、8/20、
9/10、10/22
NT$218,900元起

遊輪

流金歲月阿拉伯杜拜遊輪10天 週五出發
2025/12/19.26
2026/1/2.9.16.23.30、2/6.20.27
NT$104,900元起

流金歲月阿拉伯杜拜遊輪10天 週六出發
2025/12/20.27
2026/1/3.10.17.24.31、2/7.21.28
NT$104,900元起

MSC中東遊輪神女號10天
2026/1/3.10.17.24.31
NT$132,900元起

歐洲河輪

金秋紅葉 浪漫多瑙 四國遊輪12天Debussy
10/13
NT$320,000元起

金秋紅葉 德·奧·捷·匈 四國
遊輪12天Mozart
10/22
NT$280,000元起

秋日畫境 南法 普羅旺斯 隆河酒鄉 河輪12天
10/23
NT$265,000元起

浪漫多瑙 德·奧·斯·匈 四國
遊輪12天Mozart 新年除夕夜
12/23
NT$308,800元起











★ 以上價格均為直客價，同業售價請再來電詢問。

洲線機位優勢，歡迎同業洽詢

台中 分公司 04-2211-9333 / 04-2227-1289

高雄 分公司 07-331-1935 / 07-331-1509

LINE

Instagram YS.TRAVEL_TW

Facebook

TRAVEL TALK

AI讓躉售型巨獸更貼近市場需求



不可否認，AI已成為現代人最為關心的時事之一，畢竟自2020年代起隨著大型語言模型（LLM）的改進，加速推升了生成式AI的發展熱潮，更帶動各行各業加大對於AI的關注與導入。

然而迄今為止AI是否真正無孔不入到每個人的生活之中，並成為各類企業納入發展流程之中的「必需」仍值得觀察，尤其作為強調人與人溝通、服務的旅行社來說，扮演著串聯食、宿、遊、購、娛等元件商的中介者，AI究竟能為旅行社帶來什麼？這點我們能從具有指標性地位的可樂旅遊發展策略進行探討。

作為產業數位化的先驅之一，可樂旅遊自成立以來，整體公司的數位工程建置便一直與企業發展並行邁進，更因此累積了百萬會員數、服務數千家企業客戶經驗，龐大的數據資料庫也成為日後發展AI的利基點之一。

為了迎接AI人工智慧浪潮，可樂旅遊特別成立AI專責單位，並逐步將資訊系統導入AI科技，而其核心關鍵，是一併解決企業缺工問題、提高產品市場競爭力，以及提升客戶滿意度等3大目標。

以產業界普遍面臨的缺工問題為例，可樂旅遊正積極訓練「互動式AI客服系統」，運用強大的內外部數據資料庫持續餵養、優化，以提供消費者更即時、準確的資訊互動服務，並有效解決消費者常見的問題。

其次，可樂旅遊正著手訓練「AI比價系統」，以此作為內部同仁在規劃產品時的參考依據，以達到訂定價格的精準性，進而提高產品的市場競爭力。

最後則是旅遊產業最為關注的客戶滿意度，畢竟旅遊以服務為本，唯有客戶滿意、企業才能長存、永續。可樂旅遊過去便針對內部管理、分包商管理、客服服務建置相應平台，以達到把關整體旅遊品質的目的。為求精進，現更投入使用「旅客意見貼標AI系統」，可幫助客服人員更精準的評斷旅客意見貼標分類，並且即時回覆因應，準確度高達9成。

而未來，除了旅客意見調查，可樂旅遊也將納入內部領隊、外部旅客反應，以及輿情數據導入AI輔助。

從上述的策略可以發現，可樂旅遊在導入AI科技進行輔助之餘，依舊牢牢鎖住觀光產業的核心價值—持續創造無可取代的服務「溫度」，在「以人為本 數據賦能」的宗旨下，既維持了企業成長的動能，也保留了關鍵的競爭力。

總體來說，AI是股趨勢，亦是一種助力，但溫度才是旅遊業發展的核心，如同可樂旅遊的策略，以AI讓這個走過40年歷史的躉售型巨獸繼續邁開大步前行，更助於其在企業發展歷程中，從「招牌」走向「品牌」。

總編輯 王政

中華航空 CHINA AIRLINES

看好南部潛力 華航高雄持續深化市場發展

加密日本航網布局派飛廣體客機 提升航線運能滿足客群需求

撰文・攝影／陳妍潔 圖片提供／本刊圖庫



▲（左起）華航高雄分公司營業部營業代表黃瓊宜、副理林秀紅、總經理黃世惠、營業部營業經理陳志哲。



▲華航持續加密高雄出發航線布局，惠及更多南部旅客。

疫後華航飛速成長，在2024年華航成立65週年之際，更是繳出全年營收突破2千億的歷史最佳成績，展現華航運力強勁復甦。看好台灣南部發展潛力，華航亦積極布局高雄國際航線，也讓其在疫後低成本航空持續進駐的南部市場中飛出一片天，並在去年遞出平均載運量近8成的亮眼表現。

日本表現亮眼 熊本商務旅客激增

隨著政府逐漸重視南部地區開發，加之更多大型企業進駐，該地區也成為諸多航空公司兵家必爭之地。看好市場發展，華航於2／3復飛高雄－熊本航線，除持續深化高雄飛往日本的航網布局，同時更承接台積電於熊本設廠所帶來的商機，**華航高雄分公司總經理黃世惠**提到，熊本過去主要為旅遊市場，現則因台積電設廠帶動商務需求，加上疫後赴日自駕遊客群增加，因此團體與自由行占比明顯與過去產生轉變，FIT客群比例約有60%之多。

綜觀華航在高雄全部航線，黃世惠直言現運量已恢復至疫情前90%，市場需求則已達疫情前水準，其中日本為整體表現最佳，整體裝載率約88%，其中東京航線平均更高達約95%。考慮市場旺盛需求，華航高雄持續加密日本航網，東京先是從原先10班調整至12班，5／1則增至每日2班、每週共14班；沖繩航點將於4／6增至4班，每週一、三、五、日飛航；福岡則將在4／15以每週二、四、五、日共4班開航。此外，在日本大阪與韓國仁川將於3／30派飛A330-300廣體客機，藉此提升航線整體載運量。



▲華航將於4／15開航高雄－福岡航線，給予旅客更多元的九州旅遊選擇。



▲隨前往熊本商務需求漸增，華航高雄－熊本航線開航後即繳出亮眼表現。

開航福岡增雙點進出選擇 盼達82%載運量目標

黃世惠進一步指出，待4／15福岡開航後，華航高雄在九州布局將更加強化，搭配熊本每週一、三、六飛航，交錯時間帶下將有每日1班高雄直抵九州的航班，並可規劃出熊本、福岡雙點進出的九州行程。福岡為九州的購物天堂，加以熊本的商務客群，雙重市場發展下九州航線發展潛力可期。

在華航高雄出發的其餘航點中，曼谷及新加坡等航點平均載客量約80%，亦展現市場高度需求。放眼未來，黃世惠期盼華航在高雄整體航線能達到平均82%載運量之目標，2025年將積極加密日本航網，關注日本市場與南台灣商務需求，並審慎評估東南亞航點拓展方向，持續優化現有航線與服務。

在競爭愈發激烈的南部市場，華航高雄分公司在黃世惠的帶領下，持續創造產業新局，未來更計畫與香港旅遊局等單位合作推出特殊專案，盼增進多點市場買氣，一展華航深耕南部地區的強烈企圖心。



東✦南✦亞

超錢佈暑

馬新 / 越 / 泰 / 菲 / 印　早鳥優惠中！





馬新

新馬/馬新GO好玩雙國5日

大紅花渡假村、環球影城、五星吉隆坡、新加坡住乙晚

贈：WIFI機　兒童最高省6000　32,900元起

親子新加坡5日

環球影城、樂高樂園、夜間動物園

贈：無購物、WIFI機

兒童最高省8000　45,900元起

經典馬來西亞5日

五星大紅花、米其林推薦娘惹菜、麻六甲古城、雲頂、TRX商場　**贈：網卡、彩色束帶**　25,900元起

馬來雙享受5日

黃金棕櫚、大紅花雙渡假村、米其林推薦餐、夕陽遊船

贈：網卡　28,900元起

越南

花火燦爛富國島6日

威尼斯不夜城、野生動物園、海洋之吻水舞煙火、五星翡翠灣三晚

贈：無購物、網卡、彩色束帶　36,900元起

峴港曙光5日

夜宿巴拿山法國城堡美居、會安古鎮迦南島竹籃船、韓江浪漫晚餐、五星一晚　**贈：無購物、網卡**

前8名付訂，早鳥優惠1500元　34,900元起

邂逅世遺之美 5 日

夜宿海上郵輪一晚、英雄島、陸龍輕舟秘境、河內大世界、百匯自助　**贈：無購物、網卡**　28,900元起

深入北越仙境沙壩5天

絕美吉吉村梯田、番西邦傳奇纜車、玻璃橋天空步道、夜寢列車　**贈：無購物、網卡**　36,900元起

喜鴻假期
www.besttour.com.tw

台　北 (02)2542-2288
桃　園 (03)316-7213

新竹光復分公司
(03)668-7180

兒童最高
省8000元

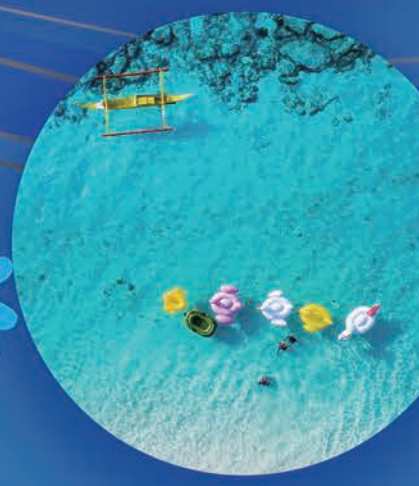





泰國

曼芭輕鬆遊泰國5日
綠山動物園、漫遊安帕瓦、夜遊湄南河、網美水上咖啡廳
贈：無購物、網卡
27,800元起

金旅獎得獎行程 **曼谷瑰寶5日 女王綺思廟探**
網美水上咖啡廳、親子共遊獅子公園、搭吉普車與長頸鹿親蜜合照 **贈：無購物、無自費、網卡**
32,500元起

雲端泰北雙城5日
五星住兩晚、友善大象營、森林美學莊園、天使瀑布仙境
贈：無購物、網卡
30,900元起

亞航超值泰北雙城6日
真心市集、湄登大象營、天使瀑布仙境、蘭納古城之旅
贈：無購物、網卡
24,500元起

菲律賓

6人成行．仙境宿霧5日
沙丁魚風暴、叢林瀑布、網美佛手花園、希臘式神殿、spa **贈：無購物、彩色束帶**
不含簽證1200 24,500元起

兩人成行．菲常青春長灘島5日
跳島鱷魚島、嘟嘟車海岸環島、精油按摩、海景下午茶
贈：無購物、彩色束帶
不含簽證1200 23,000元起

印尼

6人成行．愛戀峇里島5日
美樂滋全包式渡假村、泳池VILLA、精油按摩
贈：無購物、彩色束帶、網卡
39,500元起

6人成行．親親峇里島5日
Bali Zoo奇幻動物園、親親海豚灣體驗與海豚共游、猴林路閒散漫步、金巴蘭夕陽、精油按摩
贈：彩色束帶、網卡 兒童最高省6000 38,900元起

以上價格皆為直客價

台中 (04)2326-5711
嘉義 (05)278-6691
台南 (06)213-0198
高雄 (07)226-3399
喜鴻旅行社有限公司 (綜合旅行社)
交觀綜2094　品保北1162

TRAVEL RICH
2025 03／24～2025 03／30

CONTENTS

VOL 850
出刊日期：2025／03／24
本期封面設計：林洋正

COVER STORY｜封面故事

02 **阿聯假期打造全新旅遊藍圖！從空中奢華到陸地深度遊程 開拓長程產品多元格局**

EDITORIAL｜旅奇社論

06 AI讓蘆售型巨獸更貼近市場需求

AIRLINES｜航空飛訊

07 看好南部潛力 **華航**高雄持續深化市場發展
歡慶飛台58週年 **新航**超值優惠開跑！
達美航空歡慶百週年 3／31起升級A350-900
長榮航空4／18起神戶大開
長汎假期力拚2025再創亮眼佳績
菲律賓皇家航空5／29開通薄荷島直飛航班
大韓航空舉辦2025夏季產品說明會
國泰航空頂級代理商春酒晚宴熱鬧非凡
長榮攜手**澳門航空**聯營合作
華航祝福陳偉殷開啟人生新篇章
阿聯酋波音777 擴大飛航範圍
京畿道推外籍遊客安全保險

CRUISES TREND｜郵輪趨勢報

18 一親「魚子醬船隊」芳澤Seabourn Encore來台
飛鳥III概念公開！ 7／20北海道幸福啟航

JAPAN｜和風日本

29 岐阜縣郡上市 海外團體旅客優惠多多
宮崎縣·佐賀縣考察團 積極深化九州產品佈局

FOCUS｜特別企劃

40 **紐轉市場 澳視群雄 紐澳旅客人數快速恢復！秋冬更適合往戶外遊**
嗨玩昆士蘭！無論6、7或9天都好玩
尊榮假期搭乘紐航帶您看見更深度的紐西蘭風光

TRADE TALK｜旅業大小事

46 **新北市旅行公會舉辦春酒晚宴**
理事長林毓淳疾呼加強旅遊產業人才培育與招募
賀！蔣晴旅行社總經理藍挺書接任北公會合協高球隊第33屆會長
賀！蔡宗佑連任高雄市旅行公會理事長
仁川廣域市及仁川觀光公社舉辦觀光資源推介會
大榮旅遊30年一家人、一條心、一起前行
永信旅遊舉辦電影包場 推廣朝聖之路行程
南航台灣分公司贊助鋼琴獨奏會活動
五福旅遊夏季產品發表活動
觀光產業資訊協會 舉辦理監事會議暨春酒
農遊超市季節限定遊程「蘭陽溪口鰻鰻玩」
陳沛瀅攜手黃景龍推出《免開火 巧用家電做台菜》

CHINA｜神州覽勝

55 甘肅旅遊新選擇！天天假期讓您天天出遊都放心

榮譽顧問／夏克堅 Frank Hsia
發行人／黃秀春 Josephine Huang
社長兼總經理／歐彥君 Winnie Ou
國際市場部部長／劉厚志 Jack Liu

編輯部 Editorial
總編輯／王政 John Wang
資深採訪編輯／張偉浩 Kevin Chang
採訪編輯／謝旻蒨 Jasmine Hsieh
採訪編輯／陳妍潔 Annie Chen
資深設計／曾繁淵 Joe Tseng

文案部 Copy Writer
經理／謝筱華 Anne Hsien
資深專案經理／彭可玹 Poppy Peng
資深專案經理／楊詩涵 Ginger Yang

設計部 Art
設計主任／林洋正 James Lin
資深設計／葉美君 Mei-Chun Yeh
資深設計／劉靜宜 Satefanie
資深設計／林芳存 Tina Lin
資深設計／林韋志 Vick Lin

行銷業務團隊 Marketing & Sales eProject Unit
資深專案經理／周威廷 Wayne Chou

Process Control
經理／李曉倩 Judy Lee

業務部 Business Department
協理／王相涵 Abby Wang 0922-671-775
經理／王相淳 Sammi Wang 0922-566-614
經理／王政介 Randy Wang 0912-815-962
專案經理／林秀美 Hidemi Lin 0935-357-017

國際市場部 International Marketing Department
經理／蔡雅雯 Yawen Tsai
企劃副理／黃千珮 Pat Huang
企劃主任／徐意雯 Dance Hsu
企劃編輯／張語柔 Zoe Chang
企劃編輯／何昕穎 Hsinying Ho

旅奇週刊
TRAVEL RICH
日本合作刊物：旬刊旅行新聞 Collaboration with JAPAN

Establishment
雜誌創刊・B2B網站開站／2005年10月17日
Biweekly & B2B website are Established in Oct. 17, 2005.

Publishing
發行所：旅奇國際有限公司
Rich International Corporation
地址：臺北市信義區(110)基隆路一段159號4樓
4F, No.159, Sec.1, Keelung Rd.,Taipei, TAIWAN

客服專線
Tel：(886-2)2747-9077 (代表號)
Fax：(886-2)2747-9075 (代表號)
客服E-mail：judy@richmarcom.tw
印刷：威志印刷事業有限公司

中華郵政臺北誌字第825號執照登記為雜誌交寄
本刊圖文版權所有，未經同意不得轉載或翻印！
All rights reserved.

旅奇週刊官方網站
旅奇週刊粉絲團
日本旅遊情報局官網
日本旅遊情報局粉絲團
玩買主意
旅奇傳媒

SINGAPORE AIRLINES
A great way to fly

歡慶飛台58週年 新航超值優惠開跑！

2026年Q1推出加班機 AGENT360讓商品更具競爭力

撰文／王政 圖片提供／新加坡航空



▲為了提供旅遊市場更充足的運能選擇，新加坡航空將於2026／2／2～3／28期間，增加每週4班往返台北與新加坡的服務，屆時該區間每週共計有18班。

台灣一直是新航集團的重要市場之一，自1967／4／1開啟新加坡與台北的飛航服務以來，58年來始終致力於提供安全、舒適與高品質的飛行體驗，為旅客打造更便捷的航班選擇與提供世界級的服務。

隨著開航至今屆滿58週年，為了慶祝這個值得紀念的時刻，新航特別推出週年慶超值優惠，即日起至2025／4／13止訂購新航機票享最高8折優惠票，輕鬆搭乘新航及酷航飛往各大熱門航點，其中台北出發飛往新加坡的經濟艙每人來回含稅票價只要9,328元起、東南亞10,528元起、馬爾地夫29,818元起、澳洲23,358元起，以及歐洲27,768元起。

2026年Q1推出加班機 持續深耕台灣市場

為了提供旅遊市場更充足的運能選擇，新航除今年3月份有限定加班機外，亦將於2026／2／2～3／28期間，以A350-900機型增加每週4班往返台北與新加坡的服務，搭配上原有的每日2班，此期間每週共計有18個航班執飛台北—新加坡。

隨著運能增加，旅客也能彈性靈活地安排行程前往新加坡或經由新加坡轉機飛往全球航點，包含阿姆斯特丹、布魯塞爾、倫敦、法蘭克福與蘇黎世等歐洲16大城市，以及墨爾本、珀斯與基督城等紐澳9大城市。

推動NDC發展 成為航空業界標竿

新航自2021年在台灣市場推出由IATA所主導的NDC，不僅為同業訂位票務流程帶來優化，更能滿足其提供客製化產品的需求。

非票務代理商可經由NDC平台訂位透過新航合作的票務代理商開立機票，並享有NDC的優惠。除了所有客艙之訂位艙等（RBD）皆可享額外折扣，指定航線亦可根據訂位當時的競爭數據為顧客提供更具競爭力的票價，並搭配附加產品與客製化產品的銷售，同時可免去分銷平台交易手續費。

為讓同業輕鬆上手，新航特別建立一站式服務網站「AGENT360」，匯集了最新訊息、優惠活動，以及NDC訂位平台與各式服務需求，其中NDC訂位平台更於去年9月迎來進階版上線，優化整體操作介面及流程，並新增使用者友善的功能，使AGENT360成為同業最愛的NDC平台之一。

值得一提的是，同業仍可透過各大GDS與合作的系統商夥伴獲取新航的NDC內容，新航也將持續與GDS系統商密切地合作，讓雙方共同的顧客能享有多元的票價產品，進而提供超乎顧客期待的旅遊服務。

歡慶突破千萬會員 KrisFlyer多元優惠超吸睛

新航集團獎勵計劃KrisFlyer的千萬會員可以透過全球1,700多個合作夥伴商家，涵蓋旅行、餐飲、購物和各種獨特體驗，以及搭乘新航、酷航和其他合作航空公司的航班賺取和兌換哩程，無論是在地面還是空中，都可以享受廣泛的累積和兌換機會。

搭乘新航套房、頭等艙、商務艙的旅客，以及搭乘優選經濟艙和經濟艙的新航集團獎勵計劃KrisFlyer會員，即可享無限量免費機上Wi-Fi，即使是在3萬英呎的高空，依然能夠和親友保持聯繫、線上工作或享受娛樂。針對搭乘新航航班的團體旅客（訂位艙等為G），加入KrisFlyer會員不但可享免費機上Wi-Fi，還可以累積KrisFlyer哩程，敬請同業鼓勵旅客踴躍加入。

新加坡航空2026年Q1增班時刻表

航段	班機號碼	起飛-抵達時間	飛航日	機型
台北－新加坡（每週18班）	SQ877	14：10－18：55	每日	B787-10
	SQ873（加班機）	16：45－21：30	一，三，五，六	A350-900
	SQ879	17：35－22：20	每日	B787-10
航段	班機號碼	起飛-抵達時間	飛航日	機型
新加坡－台北（每週18班）	SQ876	08：10－12：55	每日	B787-10
	SQ872（加班機）	10：00－14：45	一，三，五，六	A350-900
	SQ878	11：40－16：20	每日	B787-10



▲新加坡航空自1967／4／1開啟新加坡與台北的飛航服務以來，58年來始終致力於提供安全、舒適與高品質的飛行體驗。

DELTA

達美航空歡慶百週年 3／31起升級A350-900

市場上唯一日間航班前往西雅圖 當日銜接全美40多個城市

撰文．攝影／張偉浩



▲達美航空台灣總代理達盛旅行社總經理汪翠雲（左6）、Sabre先啟資訊業務產品組經理周耀宗（左8）與團隊合影。



▲達美航空在台北喜亞會議中心舉辦「台北同業說明會」，並贈送每位到場的貴賓1人1個帆布包袋。

2025達美航空歡慶百週年，自3／31起，台北至西雅圖的直飛航班將升級為空中巴士A350-900機型，全新內裝將為旅客帶來更舒適奢華的飛行體驗。此外，達美台北—西雅圖航線為市場上唯一日間航班，經由西雅圖旅客當日即可便利銜接全美40多個城市，包含波特蘭、鳳凰城、鹽湖城、華盛頓、達拉斯、芝加哥、阿拉斯加的費爾班克斯和安哥拉治以及溫哥華等，提供台灣旅客商務旅行及休閒旅遊更便捷多樣的選擇。

A350-900內裝全新升級 商務艙優惠118,000元起

內裝全新升級的A350-900，整體色調融合經典與創新元素，搭配天然羊毛及透氣皮革材質，提升空間質感與座位舒適度。機艙配備306個座位，提供套房式「達美至臻商務艙」32席、「達美尊尚客艙」48席、「達美優悅經濟艙」36席、經濟艙190席，共3種客艙4種座椅供旅客選擇。其中「達美尊尚客艙」升級之後從28席提升為48席，滿足更多商務及休閒旅客的需求。

值得關注的是，「達美至臻商務艙」獲得2024年北美最佳商務艙，優惠體驗價只要118,000元起，歡迎同業多加推廣。座椅採1—2—1的配置，每個座位均為走道位、180度全平躺座椅，以及拉門的設計，讓旅客享有更多的個人隱私，更多置物空間。旅客可以在飛機上享受義大利奢牌Missoni機上盥洗包，以及中菜名廚梁子庚設計機上餐食，還有集釀酒工藝、歷史傳奇及奢華氣泡口感大成的泰廷爵香檳（Taittinger Brut La Française），盡享奢華的空中旅程。

全機場最早抵達西雅圖航班 出關迅速、順暢銜接轉機

達美航空表示，台灣旅客選擇搭乘達美航空前往西雅圖為早上6點抵達，是機場第1個抵達的航班，出關快速之外，還可以迅速銜接下一個轉機點。如果想要先去市區參觀也不必擔心，達美航空每日有多個航班可以前往各大熱門城市，讓旅客行程規畫更加彈性。此外，達美航空與大韓航空JV越太平洋航線，旅客亦能經首爾轉機至亞特蘭大、底特律、西雅圖、明尼阿波利斯等城市，並即將在6月開航首爾—鹽湖城，方便旅客直搗黃石公園，親臨大稜鏡溫泉與老忠實噴泉的壯麗景觀。

Delta One Lounge 進駐西雅圖 專為商務旅客打造

今年達美航空將於西雅圖開設第2間占地400多坪的Sky Club，同樣將位於塔科馬機場最主要的A航廈。全新落成的Sky Club 2樓將迎來專為商務旅客打造的Delta One Lounge，是繼紐約、波士頓、洛杉磯，全球第4座擁有Delta One Lounge的機場，獨家開放給「達美至臻商務艙」乘客，提供獨立、靜謐且寬敞舒適的空間。不論是抵達西雅圖或是在西雅圖轉機的客人，都能在此享受愜意尊榮的候機時光。

除了硬體升級之外，達美航空也全面升級數位小幫手「Fly Delta 6.0」，擁有7大主要功能。

1.「航程資訊顯示」：機票、航班狀態、登機門、機場導航地圖

2.「自動辦理登機功能」：起飛前24小時可接受預辦登機

3.「託運行李管理」：可線上加購行李，並隨時追蹤行李所在位置

4.「重新訂位與取消航班功能」：航班異動可選擇及改訂新的航班

5.「升艙功能」：加價升等前艙座位

6. 飛凡哩程常客計劃會員資格追蹤器

7. 客戶服務訊息功能



▲達美航空台灣總代理達盛旅行社團隊合影。

達美百年翱翔 Sabre TIDS助一臂之力

為了讓更多旅行業者便捷開立達美航空機票，Sabre先啟資訊特別推廣TIDS（旅遊業指定服務），即使旅行社非IATA會員，也能輕鬆查詢及預訂機票。Sabre先啟資訊業務產品組經理周耀宗表示，IATA TIDS從2020年10月起免費提供，為旅行社提供唯一的行業代碼IATA／TIDS數字代碼，這個獨特的行業代碼有助於識別全球預訂系統中的旅遊銷售商及其預訂，有助於確保您的企業銷售活動得到全球供應商的正確識別和認可，並加入其分銷平台。此外，Sabre先啟資訊特也全新推出「QQBooking 快快訂」一掃碼訂位系統，只需3步驟完成訂單並提供後台訂單管理，為業界首創掃碼自主訂位系統，旅行業者不需自行架設網站即可成為Online旅行社，欲瞭解更多「QQBooking 快快訂」，請立即聯繫Sabre先啟資訊。

長榮航空4／18起神戶大開

深度團體行程搶先出發　自由行6／20起隨心GO

撰文／王政　圖片提供／長榮航空

長榮航空4／18起正式開闢桃園—神戶航線，因應日本大阪世界博覽會盛大舉辦，4／18～4／27期間提供每週4班的飛航服務，4月28日起調整為每週2班。

為使中南部民眾赴日本更加便捷，高雄—大阪航線自4／1起增班，由每週7班增為11班，屆時將成為台灣飛往關西地區航班最多的航空公司，是旅客前往關西賞櫻或參觀世博的最佳選擇。

長榮航空桃園—神戶航線將以空中巴士A321—200機型飛航，機上配置8席商務艙、176席經濟艙，共184個座位數。為慶祝桃園—神戶開航，長榮航空團體行程獨家推出關西地區、四國地區深度旅遊，有別於傳統的關西地區行程，將規劃由神戶及愛媛不同點進出，行程亮點將安排神戶港的標誌性建築神戶港塔、擁有悠久歷史與宏偉外觀的姬路城、可一覽壯觀讚岐平原的金刀比羅宮、號稱日本最古老溫泉的道後溫泉，以及日本國家級重要文化遺產松山城等，透過神戶及愛媛的交叉行程，旅途將可探訪岡山、淡路島明石大橋、四國高松或德島等多樣化景點。此外，喜歡自由行的旅客即日起可透過官網購買飛航日為6／20（含）後的桃園—神戶機票，經濟艙來回未稅價只要11,640元起。



▲長榮航空4／18起將開闢桃園—神戶航線，是旅客前往日本關西地區的最佳選擇，初期提供每週4班的飛航服務，4／28起則調整為每週2班。

航線	航班編號	起降時間	飛航日
桃園—神戶	BR124	11：20—15：00	4／18、22
神戶—桃園	BR123	16：00—17：55	
桃園—神戶	BR134	06：20—10：00	4／19、21、25、26
神戶—桃園	BR133	11：00—12：55	
桃園—神戶	BR134	06：20—10：00	4／28起每週一、五
神戶—桃園	BR133	11：00—12：55	

長汎假期力拚2025再創亮眼佳績

用心回饋每位員工　張開雙臂歡迎旅業菁英加入共同打拼

撰文・攝影／王政



▲（左2起）長汎假期產銷副總經理蔡錦惠、董事長葉時忠、產品副總經理王寶明與長汎假期吉祥物汎奇合影。



◀（左起）長汎假期產銷副總經理蔡錦惠、立榮航空副總經理陳永裕、長榮航空客運營業本部副總經理王振興、長榮空廚董事長柯金成、長榮航空總經理孫嘉明、新台旅行社（長汎假期前身）創辦人朱哲彥、立榮航空董事長林志忠、長汎假期董事長葉時忠、產品副總經理王寶明。

為了感謝集團夥伴與同仁2024年的支持與努力，長汎假期特別於3／14舉辦2025春酒晚宴，席開20多桌宴請全體同仁，並邀請長榮航空、立榮航空、長榮航太、長榮空廚、長榮航勤、長榮空運倉儲共襄盛舉，展現出強大凝聚力。活動現場由各部門同仁帶來精彩表演，與會嘉賓也抽出多項大獎，長汎主管們更揮毫寫下新年期許，希望2025年蛇馬都順利、發大財。

長汎假期董事長葉時忠表示，感謝長榮航空及系統公司夥伴們的支持，以及長汎同仁的共同打拼，才能讓公司再度繳出亮眼佳績，也期許展望新年度在公司同仁們上下一心之下，攜手將2025打造成豐收的大好年，再度開出亮眼營收。

值得一提的是，繳出亮眼表現的長汎亦用心回饋每位員工，包括連續2年發出6個月年終獎金，更有三節禮金、午餐供膳等，致力朝著幸福企業邁進，也歡迎有志一同的菁英們一起加入長汎的大家庭。



▲長汎假期在董事長葉時忠（第1排中）的率領下，主管們一同揮毫祝願2025蛇馬都順利。

royalair philippines

菲律賓皇家航空5／29開通薄荷島直飛航班

攜手10家旅遊同業 帶旅客「潛」進薄荷島享受海島渡假氛圍

撰文・攝影／謝旻蒨 圖片提供／本刊圖庫



▲（左起）菲律賓皇家航空總代理瑞綺國際旅行社總經理史文揆、菲律賓觀光部台灣分處行政經理露易莎、處長海瑟博士、菲律賓皇家航空總代理瑞綺國際旅行社董事長王建新。



▲菲律賓皇家航空攜手台灣同業共同銷售薄荷島旅遊行程。

直飛薄荷島不是夢！菲律賓皇家航空即將於5／29首航獨家航點，帶台灣旅客「潛」進薄荷島，倘佯在無與倫比的大海中，欣賞多元歷史文化與自然景色，享受菲律賓海島的輕鬆休閒渡假勝地。

此條航線為市場上唯一直飛薄荷島的航線，出發時間為每週二、四、六，飛行時間約3小時即可抵達。特別攜手山富、全聯、找到了旅遊、東南、品冠、百威、活力、風洋、御源、富立、瑞綺等各大旅行社，推出5～6天的特色行程，以及機＋酒的出遊選擇，5日遊同業最低價18,800元起；6日遊同業價最低20,800元起，相當適合喜愛海島渡假氛圍的旅客，前往探索薄荷島無限魅力。

免於舟車勞頓 下班即可直達薄荷島渡假

菲律賓皇家航空總代理瑞綺國際旅行社總經理史文揆表示，航班首航訂為5／29，目的是為了銜接端午連休假期，首先吸引第一波旅客前往薄荷島度假。接著一直到10月底的航班中，暑假期間同業價及直售價都將增加1,000元；史文揆提到，過去旅客前往薄荷島旅遊，都需先透過台北－宿霧的航班，再轉搭2小時的快艇才會抵達薄荷島，不僅浪費大量的時間成本，旅途興致更會因舟車勞頓而減少許多。因此，菲律賓皇家航空看好夏季海島度假的旺盛需求，開航此次航線，以定期航班的形式，攜手台灣同業以包機形式，滿足台灣旅客造訪薄荷島的旅遊需求，提供多元的菲律賓旅遊路線給所有同業夥伴。



▲薄荷島完美錐形的巧克力山是世界8大奇景之一。

薄荷島機場圍繞當地眾多知名濱海渡假村而建，從下機到出關再到達飯店，全程無需冗長時間，機場到最遠的渡假村也僅需20分鐘的車程，對旅客來說相當省時又便利。而在台北－薄荷島的航班中，晚去早回的時間帶，能滿足上班族無須請假，下班直達菲律賓的夢幻選擇；同時對於中南部的旅客來說，也有充足的時間往返機場，即刻享受薄荷島精采絕倫的渡假天堂。

世界3大潛水勝地 著名景點等您來發掘

薄荷島（Bohol）位於菲律賓東南方，是菲律賓島嶼中的第10大島嶼，總面積為3,269平方公里，海岸線長度261公里，以豐富的海洋生態及地形地貌聞名，更是世界3大潛水勝地之一。薄荷島水域清澈，旅客可進行水肺潛水、浮潛，欣賞美麗的海底世界及熱帶魚群；抑或是安排追尋鯨魚、海豚的蹤跡，感受當地豐富的海上活動。同時當地還有諸多熱門景點，如巧克力山、眼鏡猴公園、沙丁魚風暴等，都會安排在此次的行程中，整體規劃完善，航班、住宿、當地行程品質良好。



▲薄荷島作為世界3大潛水勝地，具有豐富的海洋生態。

此外，為讓行程更加靈活多元，特別將行程拆分成多個旅遊元件，如1日遊、2日遊或是單一行程的配套，提供業者依據旅客需求包裝產品。未來，也會發掘更多薄荷島本地旅遊資源，或是延伸至週邊島嶼的相關行程，來完善薄荷島的特色旅遊。

菲律賓皇家航空感恩大回饋

親愛的貴賓

菲律賓皇家航空對2025年2月初因航班取消事件所影響的每位旅客深感歉意！

為感謝每位旅客的支持特提出以下方案補償贈送：

台北（TPE）－長灘島（MPH）往返或台北（TPE）－薄荷島（TAG）往返機票乙張，由台灣區總代理瑞綺國際旅行社為您開票。本機票兌換僅限本人使用，不包含2地機場稅金及發票稅，請於使用期限內完成機票訂購及兌換，逾期未兌換視同放棄權利。本機票兌換證明不得轉售、不得延展效期、更改行程、退票及變更現金。

＊更多詳細資訊請洽台灣區總代理瑞綺國際旅行社

菲律賓皇家航空台北－薄荷島航班資訊

航班代號	起飛	抵達	飛行日
RW6021	台北（TPE）20：20	薄荷島（TAG）23：20	二、四、六
RW6020	薄荷島（TAG）09：00	台北（TPE）12：00	

royalair philippines

菲律賓皇家航空

台 北 ⇌ 薄荷島

Bohol Island

首航 5.29 MAIDEN FLIGHT



台北 ⇌ 薄荷島 航班資訊

市場唯一

航程	航班	起飛時間	抵達時間	飛行日
台北TPE-薄荷島TAG	RW6021	20:20	23:20	二、四、六
薄荷島TAG-台北TPE	RW6020	09:00	12:00	

鯨彩薄荷假期5/6日

直飛薄荷島：航程2.5小時，機場至飯店車程約10~20分鐘。

市場唯一全程住宿薄荷島。

- 觀賞鯨鯊、海豚、海龜、小丑魚、沙丁魚風暴＋珊瑚礁群
- 雙斷層【帕米拉桿斷層、巴里卡薩斷層】
- 世界著名景點【巧克力山】
- 世界最小靈長類【眼鏡猴】
- 美食升等：泰式料理、蜜蜂農場、漂流竹筏自助餐、海上景觀餐廳、龍蝦海鮮餐、巴里卡薩菲式料理等



薄荷島玩樂5/6日 團體(含1日自由行)

薄荷島輕鬆5/6日 自由行



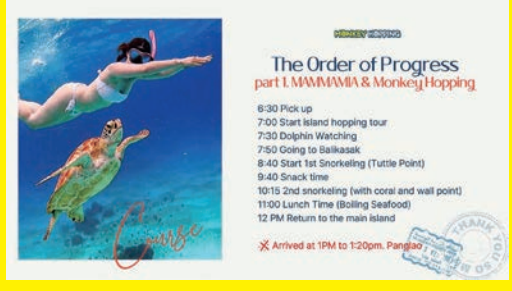



精彩行程 客製安排

詳情請洽各大旅行社

山 富 02-7746-9935	百 威 02-2751-5775	全 聯 02-2567-6797	東 南 02-2523-9199
活 力 04-2314-5533	品 冠 02-2502-2999	風 洋 02-2504-2111	御 源 04-3509-1088
富 立 02-2562-5230	找到了 02-7729-1357	瑞 綺 02-2537-6707	

大韓航空舉辦2025夏季產品說明會

發表新企業識別設計概念　新機投入航線運營提高舒適度

撰文・攝影／陳妍潔



▲大韓航空舉辦2025夏季產品說明會，輕鬆的氛圍讓同業在吸收產品新訊的同時也能與其他業者一同交流。



▲（左起）大韓航空台北分公司客運業務部業務代表鍾怡萱、業務代表王文中、總經理徐旼廷、業務管理林芹亦、客運部經理江奇儒。

大韓航空於3／11透過盛大的「Rising Night」揭幕儀式，正式亮相全新企業Logo與新版飛機塗裝，大韓航空台北分公司特在3／19舉辦「大韓航空2025夏季產品說明會」，詳細介紹此次新企業識別（CI設計理念，同時補充最新機隊設備、航班時刻、團體及票務政策等資訊。**大韓航空台北分公司總經理徐旼廷**表示，新CI設計保留原有太極標誌，以現代簡約風格融合韓國傳統文化底蘊設計而成，新塗裝飛機也於3／13執飛仁川－台北航線。

目前大韓航空共有台北－仁川每日2班、台北－釜山每日1班、台中－仁川每日1班，其中台北飛往仁川航線由新機型B787-10執飛，並配有商務艙套房2.0，132公分高座椅隔板大幅提高隱私度，以及同級艙等中最大尺寸23.8吋高解析度螢幕；經濟艙則提供多角度可調節頭枕、13.3吋大尺寸高解析度螢幕及機內Wi-Fi服務。新引進的A350-900則投入台北－仁川下午航班營運，艙頂空間挑高，且擴大商務艙座位空間，經濟艙亦可預先訂購加長腿部空間座位（91公分），提供旅客更舒適的飛行體驗。

自台北出發至仁川，旅客當日可利用大韓航空綿密航網，輕鬆銜接美國溫哥華、紐約、洛杉磯、拉斯維加斯；日本羽田、成田、福岡、名古屋及大阪等地區國際機場。

另大韓航空提醒，由於機場配置問題，訂位日自即日起的夏季最短接機時間，將從過去45分鐘改為60分鐘，自3／26開始，訂位開放時間從361天前改為360天前。

國泰航空頂級代理商春酒晚宴熱鬧非凡

運能恢復疫情前水準　千億港元計畫推動服務全面升級

撰文・攝影／王政



▲（左6起）國泰航空台灣區總經理莫唐諾（Donald Morris）、東北亞客運及商務總監蔡東俊與團隊合影。



▲（最前排左起）國泰航空東北亞客運及商務總監蔡東俊、企業商務經理葉秋碧、客運業務經理李向新、台灣區總經理莫唐諾（Donald Morris）與合作夥伴合影。

為感謝合作夥伴長期以來的支持，國泰航空特別於3／18假國泰萬怡酒店舉辦頂級代理商春酒晚宴，現場除了頒發各大績優業者外，更提供眾多機票、精選好禮等大獎，加上國泰團隊的用心規劃，讓當晚氣氛持續維持在沸騰狀態。

國泰航空台灣區總經理莫唐諾（Donald Morris）表示，衷心感謝大家在過去1年對國泰的支持與付出，從2年的重建之旅至今一路充滿挑戰，但慶幸有各位與國泰持續同行。展望未來，致力成為全球最佳尊尚航空的目標，國泰持續提升自我，至今年1月航班運能已恢復到疫情前的100%，今年集團將覆蓋100個航點，包括4月開航達拉斯、6月份飛航羅馬與慕尼黑，及8月開闢布魯塞爾。

此外，國泰展開千億港元的計畫，未來7年將增購100架飛機，同時777-300ER也已完成升級，推出全新的爾雅商務客艙、特選經濟艙與經濟艙，致力為每位旅客帶來更難忘的飛行體驗。國泰團隊對於未來發展充滿信心，也期盼繼續與同業緊密合作，攜手共創佳績。

感謝有您　讓國泰航空持續翱翔

2024年金鑽級代理商—東南旅遊
2024年鑽石級代理商—雄獅旅遊、易遊網旅行社
2024年黃金級代理商—五福旅遊、山富旅遊、可樂旅遊
2024年團體成行率第1名—雄獅旅遊
2024年團體銷售卓越獎—巨匠旅遊
2024年企業商務卓越獎—金龍永盛旅行社

長榮攜手澳門航空聯營合作

攜手提升台澳航線整體競爭力

撰文／王政　圖片提供／長榮航空



▲長榮航空與澳門航空將展開共用班號聯營合作，可大幅提升台澳航班選擇彈性，還能讓旅客輕鬆銜接澳門航空往中國大陸境的其他航點。

長榮航空將自3／30起與澳門航空展開共用班號聯營合作，涵蓋長榮營運的桃園、高雄往返澳門航線，以及澳門航空營運桃園、台中、高雄往返澳門航線。

長**榮航空首席副總經理廖至維**表示，與澳門航空的共用班號聯營合作，不僅是兩家航空公司在營運層面的合作，更是長榮對旅客承諾的具體實踐。未來旅客能更輕鬆往返兩地，除增加來往港澳珠圳間的彈性，亦可提升銜接中國大陸境內航點的便利性。目前，長榮每週營運桃園、高雄往返澳門達21班，而澳門航空每週約42班往返桃園、台中、高雄與澳門，透過此次共用班號合作，雙方提供市場上超過7成的台澳航班，滿足旅客往返粵港澳大灣區的需求，打造更完善的區域航網。

華航祝福陳偉殷開啟人生新篇章

雙方10餘載合作共同為台灣棒球創造多元可能

撰文／陳妍潔　圖片提供／中華航空



◀華航董事長高星潢（右）致贈華航777紀念版模型機給旅外棒球好手陳偉殷（左），慶賀其輝煌職業生涯。

與華航攜手逾10載的旅外棒球好手陳偉殷，今年3月正式於名古屋巨蛋球場引退，3／18搭乘華航班機自名古屋返台時，機長特別透過廣播感謝其對於台灣棒球的貢獻，華航董事長高星潢也在華航園區迎接陳偉殷載譽而歸，並致贈華航777紀念版模型機，慶賀陳偉殷職業生涯超過20年的輝煌紀錄，可謂「光輝20，功成名就」。

華航與陳偉殷自2013年起合作，以最溫暖親切的服務陪伴征戰世界的每一段旅程，陳偉殷亦不遺餘力支持華航，曾參與55週年路跑、777豪華經濟艙與A350廣告拍攝及宣傳、倫敦首航等。同時，更義不容辭參加公益棒球營活動，與華航一起走南闖北，前往各地推動棒球教育，傳承經驗與運動精神，攜手為台灣棒球創造更多可能。

阿聯酋波音777擴大飛航範圍

執飛首爾、倫敦史坦斯特滿足市場需求

撰文／王政　圖片提供／阿聯酋航空



▲阿聯酋航空全新波音777客機執飛首爾及倫敦史坦斯特航線。

隨著麾下飛機陸續完成機艙升級改裝，阿聯酋航空將擴大全新改裝波音777客機的服務範圍，自4 ／14起投入杜拜－南韓首爾，5／7起開始執飛杜拜－倫敦史坦斯特，成為繼倫敦希斯洛及愛丁堡航線外，第3個以最新一代客機與煥然一新機艙內裝提供飛行服務的英國航點。

倫敦是台灣旅客喜愛的歐洲目的地之一，透過部署全面翻新的波音777客機，旅客不僅可搭乘A380前往杜拜，更可無縫銜接全新一代的波音777客機飛往倫敦。除倫敦史坦斯特機場之外，前往布魯塞爾、日內瓦、蘇黎世、維也納和雅典等多個熱門旅遊城市的旅客，也可選擇搭乘配置4艙等的阿聯酋航空波音777客機。

京畿道推外籍遊客安全保險

全韓唯一、讓旅客安心出遊有保障

撰文／王政　圖片提供／京畿觀光公社駐台辦事處



京畿觀光公社為讓遊客放心到京畿道玩，推出全韓國唯一「外國遊客安全保險」，為所有造訪京畿道的外國遊客提供保障。外國人只要到京畿道旅行，即可「免費自動入保」，完全不需要任何額外手續；若在道內旅遊因騷亂及示威、社會災難而接受治療時支付醫療費，每人最多可賠償達100萬韓圜（此計畫排除長期在韓國境內居住的外籍人士）。保險期間於3／12起至12／31止，理賠申請可從事故發生之日起至3年，諮詢專線國際化，從韓、日、華、英等語言通通有。京畿道觀光公社表示，推出外國遊客安全保險是領先韓國所有地方的創舉，盼遊客能安心來京畿道觀光，提升旅遊安全信賴度促進31郡市觀光發展。

SEABOURN

撰文・攝影／張偉浩

一親「魚子醬船隊」芳澤Seabourn Encore來台

全新餐廳「Solis」主打地中海美食 每航次保證品嚐一次



▲奇（璽）寶遊輪大中華區總代理奇寶旅行社資深經理蔡依穎（前排左4）與專業遊輪銷售業者合影。





▲被譽為「魚子醬船隊」的奇（璽）寶遊輪Seabourn Encore彎靠基隆港。

◀全新餐廳「Solis」主打地中海美食，提供充滿特色和繽紛色彩的清淡現代菜餚。

被譽為「魚子醬船隊」的奇（璽）寶遊輪，創立於1988年，旨為旅客創造「奢華且舒適、優雅且悠閒」的遊輪假期。目前擁有6艘遊輪，分為傳統奢華遊輪和探險遊輪（Expedition Ships）兩大類，其中傳統奢華遊輪的Seabourn Encore在3／11灣靠基隆港，奇（璽）寶遊輪大中華區總代理奇寶旅行社特別邀請旅行業者一同登船，感受奇（璽）寶遊輪高奢氛圍。

獲獎設計師操刀設計 沉浸英倫Molton Brown

奇（璽）寶遊輪是6星級遊輪的代表之一，適合那些希望以優雅方式環遊世界的旅客，體驗真正的「海上豪宅」。**奇（璽）寶遊輪大中華區總代理奇寶旅行社資深經理蔡依穎**表示，Seabourn Encore於2016年12月正式投入服務，由義大利Fincantieri船廠建造，長610英尺，寬92英尺，內部設計由獲獎設計師Adam D. Tihany操刀，旨在體現奇（璽）寶遊輪低調奢華的風格。船上共設有300間全海景套房，可容納約600位乘客。套房內提供埃及棉床品、羽絨被、Molton Brown沐浴用品等高級設施，為旅客帶來舒適的住宿體驗。如果旅客喜歡Molton Brown，船上還有門店可以選購，把英倫特色香氛帶回家。

全包式服務酒水全免 每日免費高檔魚子醬

奇（璽）寶遊輪船上大部分服務為全包式（All-Inclusive），內含高級餐飲、酒水、Wi-Fi和娛樂活動，無須支付小費，所有費用已包含在船票內。只有岸上觀光與部分船上各類體驗需要額外收費，包括SPA按摩、頭髮護理，以及個人健身課程等，讓旅客登船之後無須擔心額外的吃喝玩樂費用。

在餐飲方面，全新餐廳「Solis」主打地中海美食，提供充滿特色和繽紛色彩的清淡現代菜餚，讓每一口都帶來宛如置身柑橘林與蔚藍海洋的感受，菜單內也包含各種精緻的素食與純素食選項。由奇（璽）寶的主廚Anton Tony Egger和Franck Salein合作開發，將他們對奇（璽）寶的熱愛、對旅行的熱情以及米其林級別的專業知識帶入餐飲體驗。2位主廚亦是目前最受歡迎的美食場所「Earth & Ocean」和「Sushi」背後的烹飪大師。此外，船上還提供每日免費的魚子醬和香檳，並設有開放式酒吧，供應精選優質品牌的酒品，讓旅客享受高品質的餐飲服務。

Seabourn Encore橫跨亞美歐 提供多趟精選航程

Seabourn Encore在2025年提供多條豪華遊輪航程，涵蓋亞洲、美洲和歐洲。蔡依穎指出，本趟航次從新加坡啟航前往香港後彎靠台灣、日本後，將會展開為期25天的移防航程，從神戶港沿途停靠清水、橫濱之後到美國洛杉磯長灘。之後4／9從美國洛杉磯出發，穿越巴拿馬運河，最終抵達佛羅里達州邁阿密的19天航程，再從邁阿密移防前往葡萄牙里斯本，最後在歐洲展開7～14天，多趟次東西地中海的航程。**如有任何航程預訂與協助請洽奇（璽）寶遊輪大中華區總代理奇寶旅行社。**



▲船上規劃1間壽司餐廳Sushi，為旅客提供日式風味的用餐選擇。



▲The Colonnade除了提供自助餐，還可單點牛排、魚排、漢堡、義大利麵等。

This is your moment™

A seabourn voyage isn't just about going somewhere.
It's about being moved. Deeply. Joyfully.



奇寶遊輪大中華區總代理
02-2517-0289
seabourn.com

SEABOURN®

撰文／張偉浩　圖片提供／飛鳥遊輪（圖片僅供參考）

飛鳥III概念公開！ 7／20北海道幸福啟航

獲國際遊輪室內設計獎 讓旅客沉浸在日本美學、美食之中

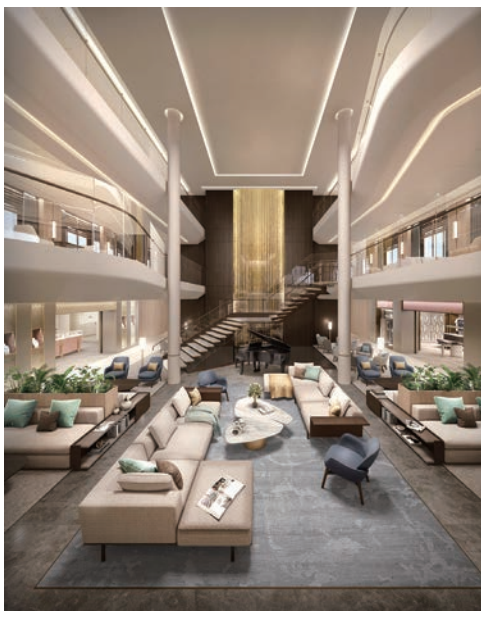



◀▲「飛鳥III」的船內空間融合了明亮開放的光影層次與日本傳統美學，營造出獨一無二的氛圍。



▲「飛鳥III」規劃海上浴場，讓旅客一邊泡湯一邊欣賞湛藍海景。



▲「飛鳥III」的所有客房皆配有私人陽台，讓旅客都擁有獨家的海上視角。



▲海彥提供日式割烹料理（付費餐廳）。

34年來第一艘全新建造的遊輪「飛鳥Ⅲ」（總噸位52,200噸）即將啟航！官方宣布將推出共17條開幕航程，其中包含處女航（Maiden Voyage），夏季航程為7／20～10／21。此外，艙房、餐食及服務的詳細資訊也已公開。「飛鳥Ⅲ」投入營運後，將與飛鳥Ⅱ（2006年啟航／總噸位50,444噸）共同運行，開啟雙船航行的新時代。

首航停靠日本30個港口 推出環遊日本、煙火主題

「飛鳥Ⅲ」首航將停靠日本國內30個港口（不含橫濱港），讓旅客一邊享受著船內奢華的非日常空間，一邊悠遊日本各地。處女航「Maiden Voyage函館・小樽」為期7天，以緩慢優雅的步調探索北海道的2大魅力港口—函館與小樽。這趟航程將帶領旅客走進充滿懷舊風情與歷史魅力的街道，並沉浸於當地的美食文化。此外，「飛鳥Ⅲ」還將推出「環遊日本一周航程」、「夏季煙火觀賞」等多樣化的航線，帶來更多精彩選擇。

3種房型配有私人陽台 頂級閣樓套房提供管家服務

「飛鳥Ⅲ」的船內空間融合了明亮開放的光影層次與日本傳統美學，營造出獨一無二的氛圍。服務方面，除了延續飛鳥Ⅱ所培養出的舒適款待風格，「飛鳥Ⅲ」更提供多樣化的選擇，以滿足不同世代、需求和風格的旅客。

「飛鳥Ⅲ」的艙房分為3種房型，且所有艙房皆配有私人陽台，旅客可以根據自己的旅行目的與度假方式選擇適合的房型。值得一提的是，「Asuka Balcony」更榮獲國際遊輪室內設計大獎「CSI Awards 2024」最佳客房設計獎，展現了其卓越的設計與舒適度。

★「頂級閣樓套房（Penthouse）」：提供極致的管家服務，帶來「頂級奢華住宿」的非凡體驗。

★「套房（Suite）」：注重舒適與自由的客房設計，亦適合遠端工作與休閒結合的旅遊方式。

★「陽台房（Balcony）」：精心設計出符合日式風格的房間。

視覺與味覺的雙重饗宴 整艘遊輪宛如海上藝術館

「飛鳥Ⅲ」的一大特色是船內展示了眾多日本知名藝術家的作品，使整艘遊輪宛如一座海上藝術館。船上還將展出新生代藝術家的作品，以及從藝術競賽中精選的得獎作品。這些藝術品不僅遍布於餐廳與咖啡廳等公共空間，部分艙房內也會展示，讓旅客在海上旅途中沉浸於藝術之中。



▲海彥提供從海鮮到肉類菜餚，種類繁多。

如6樓的Gallery Café，便展出日本著名畫家千住博先生的Waterfall on Colors作品，為航行旅程營造出寧靜療癒的氛圍。同一區域的餐廳「Noblesse」，則擺放平松禮二色彩豐富的畫作，讓旅客在享受美食的同時，也能感受藝術之美。

當然，幸福的「美食體驗」也是「飛鳥Ⅲ」的一大魅力，不僅延續飛鳥遊輪的經典傳統，更進一步升級，打造豐富多元的美食饗宴。船上的6間餐廳將提供精選食材製作的法式料理、義式料理、割烹料理等多樣化的餐飲選擇，讓旅客可根據當天的心情，自由選擇餐廳與菜單，在最適合的時間，盡情享受頂級美食。



▲四季主餐廳供應和洋料理，滿足多元旅客的味蕾。

飛鳥Ⅲ

2025年夏季 最幸福時光

7/20 橫濱優雅首航



航程表 2025.07.20 - 2025.10.21

- **Maiden Voyage**
  函館・小樽7天
  7/20 ¥984,000起
- **Yokohama Debut Cruise**
  函館5天
  7/27 ¥656,000起
- **Yokohama Debut Cruise**
  大船渡5天 花火觀賞
  8/1 ¥656,000起
- **Yokohama Debut Cruise**
  日本一周12天 花火觀賞
  8/5 ¥1,306,000起
- **夏の高松・熊野クルーズ7天**
  8/28 ¥679,000起
- **秋の東北クルーズ7天**
  9/3 ¥679,000起
- **秋の鳥羽・博多クルーズ 4天**
  9/9 ¥374,000起
- **Hakata Debut Cruise**
  七尾・函館・佐渡8天
  9/15 ¥792,000起
- **秋の岩国・神戸クルーズ4天**
  9/23 ¥374,000起
- **Kobe Debut Cruise**
  函館・釧路・仙台9天
  9/26 ¥904,000起
- **Kobe Debut Cruise**
  鹿児島・長崎・上五島7天
  10/4 ¥678,000起
- **秋の瀬戸内**
  日向・広島クルーズ6天
  10/13 ¥565,000起
- **秋の駿河・横浜クルーズ4天**
  10/18 ¥374,000起

備註 以上為陽台艙兩人一室之每人船費（日幣）及行程，僅供您參考，詳細資料請來電洽詢，謝謝！

飛鳥遊輪台灣代理 02-2517 0289

名勝世界郵輪

麗星郵輪

STAR NAVIGATOR

麗星郵輪『探索星號』

EXPO 2025

市場獨家

搭郵輪看萬博會

六天五晚 大阪、高知之旅

週日出發 5/11、6/22、7/20、8/3.24、9/14、10/5



詳情請洽：
探索星號銷售聯盟

大登旅行社 (02)2531-2541 | 上順旅行社 (02)2517-1157 | 永業旅行社 (02)2515-5989 | 永信旅遊 (02)8979-5588 | 良友旅行社 (02)2507-2323

高評價
郵輪旅遊
★ 新選擇 ★
★★★★★

雙人入住
每人 **19,900** 元起

同房第3.4人
每人 **10,900** 元起

訂購即贈每人1GB日本漫遊eSim流量

欲購從速，售完為止

伏見稻荷大社



星夢餐廳



大步危峽谷



羅馬泳池



・依國際公法及慣例，船長有權因航行及旅客安全等因素，改變航程或取消靠岸　・麗星郵輪保有最終解釋權，並有修改、變更、暫停及取消本活動之權利

麗星郵輪

捷利旅行社	統一旅行社	翔順旅行社	新進旅行社	鳳凰旅遊	AsiaYo
(07)335-1250	(02)2546-0101	(02)2567-9229	0800-047788	0800-089-789	(02)7755-0575

最佳遊輪
《Conde Nast Traveler》
讀者評選冠軍

船隊新穎
船齡4.5年
傲視平均13.7年小型奢華遊輪

豪華浴室
大型淋浴間
配備加熱地板、北歐Freyja備品

深旅日本
靠港時間最長
深度探索當地美景



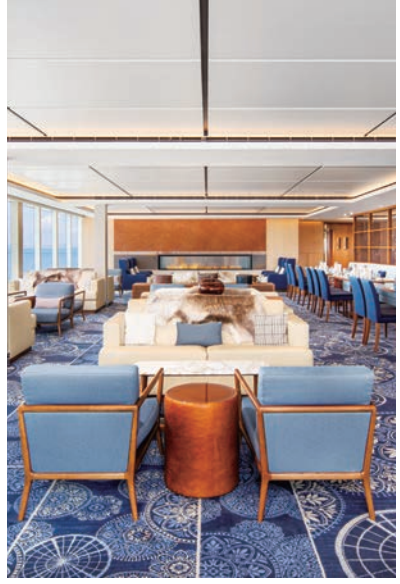

VIKING
Exploring the World in Comfort®

和風雅韻・北歐美學

頂級雅奢

Viking Yi Dun

維京遊輪伊敦號

獨家航行｜日本瀨戶內海

Free!

《一價全包》
品味人士專屬・大人系度假
提供遊輪市場中最多的免費服務！

免費 午晚餐佐餐酒水
免費 全程Wi-Fi
免費 24小時咖啡、茶飲
免費 頂級水療和健身房



維京遊輪・伊敦號

- 噸位數：4.8萬噸
- 載客數：930人
- 航程特色：與市場相較，最多岸上停留時間！發揮小型奢華遊輪優勢，深入探索鹿兒島西之表、奄美大島等秘境島嶼，環遊日本的境港、金澤、秋田、函館、宮古，感受特色城鎮的精緻和風。



安排入住高級陽台房

讀者評選海上最佳衛浴
7.56坪寬敞明亮北歐風艙房
配備免費Wi-Fi
Mini Bar軟性飲料、水及零食
42吋LCD電視，有免費隨選電影



七大主題餐廳全部免費

維京主餐廳｜環球餐廳
主廚的餐桌—創意料理
Manfredi's 義大利餐廳｜池畔燒烤
Mamsen's 北歐點心—挪威鬆餅
冬季花園—英式下午茶

詳情請洽各大旅行社　五福｜東南｜易遊網｜世邦





免費 港口稅　　**免費** 24小時客房服務

免費 全船主題餐廳　　**免費** 自助洗衣服務

2025 維京遊輪 - 日本航線

精選航次

日本名城9天
懷石料理、四萬十川鯉魚旗節、姬路名釀

4/20　**157,000**起

日本名景10天
東京、廣島、鞆之浦、和歌山、鳥羽、釜山

4/27、5/5、5/13　**178,000**起

日本世界遺產之旅10天
嚴島神社、高野山、伊勢神宮

5/21　**181,000**起

日本九州.四國秋楓絕景10天
瀨戶內海巡航、楓紅永觀堂、金鯱名城、熊本八代、日南摩埃像

11/28　**186,000**起

日本九州.四國楓情秘境10天
隱世天草、門司懷舊港、細島碧海、種子島宇宙中心

12/5　**176,000**起

日本九州.四國璀璨聖誕10天
聖靜天草、浪漫門司港、細島碧海、種子島宇宙中心

12/12、12/19　**176,000**起

限時 ✦ 早鳥優惠

即日起至 **5 / 31**

期間報名並付訂可享

每間艙房優惠

20,000元

加碼贈送

日韓上網卡（1人1張）



可樂 | 百威 | 行家 | 鳳凰 | 雄獅 | 喜鴻

基隆港出發｜歡享義式海上假期

歌詩達莎倫娜號 COSTA SERENA



日韓歡樂暑假

第3人0元起

海上義式享樂 滿檔娛樂不歇

舌尖饗宴｜6間風格餐廳、米其林星級美食
豐富設施｜健身俱樂部、4座泳池、水上滑道、戶外運動場
SPA放鬆｜samsara spa 水療、按摩池
主題派對｜主題晚宴、狂歡派對、國際歌舞秀，活動不斷
精彩娛樂｜7間酒吧舞廳、宙斯大劇院、思高兒童俱樂部
精緻艙房｜歐陸風格、豪華配套、舒適優雅


海上樂園


宙斯大劇院


星級美食

詳情請洽各大旅行社

世邦旅遊｜可樂旅遊｜百威旅遊｜行家旅遊｜易遊網｜找到了旅遊｜易飛網









4月 航次

5天4夜 ／NT 6,900元起

沖繩、石垣島自主遊5天▶4/22

6天5夜 ／NT 8,900元起

福岡、釜山自主遊6天★4/14 第三人0元

暑假 航次

4天3夜 ／NT 4,900元起

沖繩、宮古島自主遊4天▶6/25、7/10
沖繩、石垣島自主遊4天▶7/07.13、8/04.07.31
沖繩自主遊4天▶7/20、8/01

5天4夜 ／NT 6,900元起

沖繩、宮古島自主遊5天▶6/28、8/23
沖繩、石垣島自主遊5天▶7/16.23、8/10.19.27

6天5夜 ／NT 8,900元起

福岡、濟洲自主遊6天▶7/02
佐世保、鹿兒島自主遊6天▶7/27
福岡、釜山自主遊6天▶8/14





精緻艙房



思高兒童俱樂部

Costa 歌詩達郵輪

歌詩達莎倫娜號

| 東南旅遊 | 雄獅旅遊 | 喜鴻假期 | 鳳凰旅遊 | 燦星旅遊 | 五福旅遊

香港盛匯 超級3月



投入熾熱 香港盛匯 超級三月

匯集世界級盛事　不容錯過的國際體育賽事、藝術盛宴

今年3月起，香港旅遊發展局推出「香港盛匯超級三月」推廣活動，為旅客聚焦多個不容錯過的大型世界級盛事，令亞洲盛事之都香港綻放更璀璨的光芒！旅客可透過精彩紛呈的體育、娛樂及藝術文化大型活動，體驗香港魅力非凡的旅程。

即日起~3/29

香港藝術節　深度探索本地藝術界精英的創意才華

「**第53屆香港藝術節**」雲集逾1,300位本地及國際藝術家，展現香港本地藝術的深度與廣度，帶來超過45套節目逾125場演出，並舉辦近300場公眾及教育推廣活動，涵蓋音樂、音樂劇、戲曲、舞蹈、戲劇及多媒體藝術，並邀得博洛尼亞市立歌劇院樂團及中國國家大劇院管弦樂團等國際團體演出。



圖片©香港藝術節

即日起~5/7

塞尚和雷諾瓦的世界——法國橘園美術館及奧賽博物館珍藏展
大師級奇妙邂逅：探索塞尚與雷諾瓦的天才造詣

印象派大師塞尚和雷諾瓦的一系列驚世鉅作，現正於維港畔的香港藝術館展出。「**塞尚和雷諾瓦的世界——法國橘園美術館及奧賽博物館珍藏展**」是兩位法國藝術大師在港的首個大型展覽，呈現52幅經典傑作。藝術館亦將舉辦不同講座、工作坊及導賞團，讓觀眾深入了解兩位印象派巨匠的藝術視野。



圖片©康樂及文化事務署

即日起~7/13

畢卡索：與亞洲對話
以全新視覺詮釋巴勃羅．畢卡索的傳世之作

破天荒的「**畢卡索：與亞洲對話**」在香港的亞洲全球性當代視覺文化博物館M+盛大開幕，匯聚超過60件畢卡索的經典傑作，並與來自M+館藏的80多位亞洲及海外亞裔藝術家作品同場展出。這場劃時代的展覽與亞洲藝術家展開了前所未有的跨文化及跨時代對話，並首次深入探討畢卡索與亞洲的連結，以及他對亞洲藝術界的深遠影響。



田名網敬一《畢卡索〈母子像〉之悅樂 118 號》
圖片© NANZUKA

3/22~3/30

HKwalls街頭藝術節　城市畫布　見證香港街頭的繽紛蛻變

源自香港的「**HKwalls街頭藝術節**」踏入第十屆，以街頭藝術及街頭文化為媒介，宣揚創意和原創性。屆時來自本地及世界各地的藝術家將於中西區創作全新壁畫，並透過LED屏幕於全城展示數位藝術作品，同時帶來一系列精彩活動，包括特別放映、座談會、派對、導賞團、工作坊，以及全新快閃展覽HKWALLS ROOMS，將街頭藝術的動力挹注全城。



圖片©Aches、HKwalls & Victor Tong

3/26~3/30

Art Central 先鋒藝術傑作集結中環海濱

第十屆「**Art Central**」再度進駐中環海濱！今年展會特別推出全新畫廊項目「Legend」，精選六位對亞太藝術界影響深遠的先鋒藝術家作品；「Neo」展區則呈獻新晉藝廊及未被發掘的藝術家。此外，Art Central 與香港旅遊發展局攜手打造現場創作工作室，邀請來自大灣區及香港的藝術家即場創作，以社區為題的作品訴說香港社區的獨特故事。



圖片©Art Central

3/28~3/30

香港國際七人欖球賽 欖球狂歡派對落戶全新啟德體育園

「**國泰／滙豐香港國際七人欖球賽**」，將在配備先進的啟德主場館登場，與維多利亞港的壯麗景色、全新升級的傳奇南看台相輝映，預計將吸引五萬名球迷共襄盛舉。除了球場上熱血沸騰的精彩對決，還有全新雷射燈光投影表演、震撼煙火匯演、強勁娛樂陣容助陣，包括了英國獨立搖滾樂隊Kaiser Chiefs以及傳奇DJ Pete Tong，為這場欖球派對的熾熱氣氛推升到頂點。



圖片©中國香港欖球總會

3/28~3/30

巴塞爾藝術展香港展會　現代與當代藝術薈萃

全球藝術界的目光將於三月聚焦香港，「**巴塞爾藝術展香港展會**」匯集來自42個國家及地區的240家參展藝廊，其中23間為首次參與，且超過半數參展商均來自亞太地區，多角度呈現亞洲藝術的非凡多樣性。這場極具標誌性的藝術展將於香港會議展覽中心隆重登場。



圖片© 巴塞爾藝術展

同場加映

香港旅遊發展局與本地知名藝術家聯手打造「**期間限定藝術酒吧**」，以香港元素為靈感，調製獨特的雞尾酒，並於酒吧外牆展示以灣仔為靈感的藝術作品，以及將本地文化元素注入酒吧的陳設當中。



國際盛事 頂尖雲集　立即發掘

岐阜縣郡上市 海外團體旅客優惠多多

享受全包式空手露營、星空纜車、花海空中漫步

撰文／何昕穎 圖片提供／向日遊顧問有限公司

岐阜縣郡上市擁有許多觀光資源，鄰近立山黑部、金澤等人氣觀光地，安排順遊可增加行程豐富度。各設施推出團體旅客優惠方案，旅行同業若有任何郡上市相關資訊需求，歡迎洽詢向日遊顧問有限公司。

白鳥翼山度假村Winghills Shirotori Resort

位於奧美野市，可享受天然溫泉、滑雪、露營，距離郡上八幡城約50分鐘車程。



享受全包式空手露營

滑雪場內「Alpen Outdoors Shirotori Field」營地有47個營位。提供露營所需用品和食材，無需攜帶裝備就能體驗。一泊二食全包式露營兩人17,000日圓（追加1人＋5,000日圓；一營位最多4人），團體可享優惠。



宇宙夜遊

夜晚可以搭乘纜車，在海拔1,350公尺的山頂觀賞星空，在搭乘纜車之前，在中心大樓還有播放星空地圖。乘坐纜車時間單程約10分鐘。每週六以及黃金週、盂蘭盆節期間舉行（團體可協調）。

牧歌之里海外團體旅客特別優惠價

能欣賞四季花卉及與小動物親近的「牧歌之里」2025年4月～11月之間針對15名以上的海外團客提供優惠方案（4／1～4／10休業）。

基本費用	外加套餐	含稅價(Net)
入園費＋園內列車	--	1,000日圓
	＋霜淇淋	1,300日圓
	＋A燒肉鐵板燒　（牛・豬・雞3種肉） ※不吃牛可改豬雞肉增量。	2,450日圓
	＋B1燒肉鐵板燒 （3種肉黑毛和牛肉增量）	2,900日圓
	＋B2燒肉・海鮮鐵板燒 （3種肉＋海鮮3品蝦子、魷魚、扇貝）	2,900日圓
	＋C飛驒牛燒肉　（飛驒牛&國產和牛）	3,400日圓



※僅入園不搭乘園內列車費用維持1,000日圓。
※燒肉套餐均包付蔬菜、湯、白飯。素食料理以鐵板豆腐・蒟蒻等取代肉品。
※小孩（4歲以上・12歲以下）上記料金減200日圓。

◀B2燒肉・海鮮鐵板燒範例。

Hirugano野餐花園～空中散步俯瞰花田



搭乘纜椅飽覽海拔1,000公尺高原遼闊花田，開園期間7／12～10／13，可賞鬱金香、向日葵、掃帚草等。【旅行社特別方案】入園＋纜椅大人900日圓；小孩600日圓。【台灣團體特別優惠】預約午餐＋入園＋纜椅，再送一漂浮飲品。餐廳100席，提供雞、郡上鱒生魚片、飛驒牛等1,870～2,640日圓套餐。費用享R=10%。



▲飛驒牛御膳和Hirugano牛奶草莓漂浮飲。

傳統舞蹈～郡上舞・白鳥舞

郡上舞與白鳥舞同為傳承超過400年以上的郡上傳統舞蹈，兩者皆在夏季7月～9月期間舉辦多日盆舞祭典。現在推出【郡上舞博覽館＋漫步城下町品嚐3種當地小吃1,300日圓（小孩1,000日圓）】或【郡上舞博覽館＋2項紀念品1,200日圓（小孩900日圓）】等方案，還有【郡上舞博物館＋八幡城優惠套票680日圓（小孩360日圓）】。另外在「白鳥舞體驗設施」也能體驗舞蹈。





更多相關情報，請洽向日遊顧問有限公司：（02）2518-3587。

OPEN 神戶大開 KOBE



關西

長榮 四國岡山道後五日 $37,900起
4/19.26

長榮 極饌淡路四國五湯六日 $46,900起
5/2.9.30、6/13

長榮 四國跳島之旅 小豆怡情五日 $48,900起
4/19.26

長榮 神松跳島四國 濃情道後六日 $58,900起
5/2.9.3、6/13

優惠促銷

- 4/19、4/26慶首航，每人減5,000元
- 4/17、5/1、5/2、5/8、5/9 每人減2,000元+送小費
- 4/26、4/29北海道三大溫泉 原價~~37,900~~→每人減3,000元+送小費

四國

長榮 四國南淡路物語三溫泉五日 $37,900起
4-6月

長榮 四國跳島之旅 小豆倉敷五日 $56,900起
4-6月

賞櫻 紫藤最前線

北海道

長榮 | 北海道東花仙子 浪漫春色五日 5/9.23、6/6 $45,900起

東北

長榮 | 花醉東北旅漾五日 4/27.29 $48,900起
長榮 | 醉愛青森花舞東北六日 4/27.29 $59,900起
日航 | 櫻花雪舞在東北七日 4/18.19.25 $86,900起

關東

長榮 | 浪漫關東櫻吹雪五日 4/8 $42,900起
長榮 | 關東春櫻紫藤三溫泉五日 4-5月 $42,900起
長榮 | 櫻色關東春花綻五日 4/8 $45,900起

中部北陸

長榮 | 立山芝櫻紫藤祭五日 4-5月 $43,900起
長榮 | 福井春遊記五日 4/11 $44,900起
日航 | 立山雪壁紫藤花六日 5/8.13.20 $57,900起
長榮 | 關西紫藤芝櫻花海五日 4/28、5/8 $41,900起
長榮 | 關西花海鐵道行五日 4/24、5/8 $47,900起

九州

長榮 | 九州春花綻五日 4/5 $37,900起



芝櫻

芝櫻是一種繡球花，因為開在地面上，日本人叫草皮做「芝生」，而芝櫻心形的花瓣和櫻花相似，因此取名為芝櫻。綻放於春季至初夏時期，顏色眾多且艷麗，盛開時像鋪滿地面的彩色絨毯。



紫藤花

紫藤花，垂散而下宛如瀑布的紫色花朵，綻放於春季到初夏時期。紫藤花的特徵是有著最長可達到1m的長垂枝，並由許多紫花相連綻放就如紫色的稻穗。

名生旅遊 MING-SHENG TOUR
(02) 25027588
www.msttour.com.tw
交觀綜字第2162號 品保協會北1417號



北海道

長榮 | 北海道三大溫泉美食之旅五日 4/14.26.28.29、5/5
★物超所值的好選擇 $37,900起

長榮 | 北海道春賞雙溫泉五日 4/14.15.26.28.29 $40,900起

長榮 | 北海道東花仙子 浪漫春色五日 5/9.23、6/6
$45,900起

東北

長榮 | 東北超值船遊雙溫泉五日 4/7、5/4 $40,900起

台虎 | 東北櫻物語五日 4/2.9.16.23.30 $45,800起

長榮 | 青森鐵道三溫泉六日 4/8.15、5/11.20.25、6/3
$47,900起

長榮 | 花醉東北旅漾五日 4/27.29 $48,900起

長榮 | 尊享東北船遊三溫泉五日 4/7、5/4.27、6/17
$49,900起

長榮 | 醉愛青森花舞東北六日 4/27.29 $59,900起

日航 | 櫻花雪舞在東北七日 4/18.19.25 $86,900起

關東

長榮 | 關東春風花語五日 5/11.12.13.18.19.20 $37,900起

長榮 | 初夏關東松綠五日 5-6月 $39,900起

長榮 | 春夏 長榮日本南東北五日 4/8.13.14.29.30 $39,900起

長榮 | 夏 長榮日本南東北五日 5-6月 $39,900起

長榮 | 關東初夏鳥語五日 5-6月 $39,900起

長榮 | 關東水鄉遊船花賞五日 4-5月 $41,900起

長榮 | 關東春櫻紫藤三溫泉五日 4-5月 $42,900起

長榮 | 關東春櫻鳥語五日 4-5月 $43,900起

長榮 | 櫻色關東春花綻五日 4/8 $45,900起

長榮 | 心動鐵道雪月花 5/18、6/10 $46,900起

中部北陸

長榮 | 北陸漫步古街 懷石湯泉五日 4/7.11 $29,900起

長榮 | 立山芝櫻紫藤祭五日 4-5月 $43,900起

長榮 | 北陸傳統文化璀璨之旅五日 5-6月 $45,900起

國泰 | 立山雪壁神話三溫泉五日 5/17 $48,900起

日航 | 立山雪壁六日 5/23.24 $55,900起

日航 | 立山雪壁紫藤花六日 5/8.13.20 $57,900起

關西

長榮 | 京都遊走丹後大阪五日 3-6月 $29,900起

長榮 | 東北超值船遊雙溫泉五日 4/7、5/4 $40,900起

長榮 | 關西日本海五星美景五日 5-6月 $40,900起

長榮 | 關西紫藤芝櫻花海五日 4/28、5/8 $41,900起

長榮 | 南紀秘境金獎優選五日 5-6月 $42,900起

長榮 | 關西新三都賞遊五日 3-6月 $43,900起

長榮 | 極饌淡路四國五湯六日 5/2.9.30、6/13 $46,900起

長榮 | 關西花海鐵道行五日 4/24、5/8 $47,900起

長榮 | 四國跳島之旅 小豆倉敷五日 4-6月 $56,900起

長榮 | 神松跳島四國 濃情道後六日 5/2.9.30、6/13 $58,900起

四國

長榮 | 四國南淡路物語三溫泉五日 4-6月 $37,900起

長榮 | 極饌淡路四國五湯六日 5/2.9.30、6/13 $46,900起

長榮 | 四國跳島之旅 小豆倉敷五日 4-6月 $56,900起

長榮 | 神松跳島四國 濃情道後六日 5/2.9.30、6/13 $58,900起

九州

長榮 | 輕旅九州漫遊五日 5-6月 $31,900起

長榮 | 精緻九州系列團五日 5-6月 $32,900起

長榮 | 九州山海花語五日 5-6月 $37,900起

長榮 | 九州悠然 三溫泉美饌五日 4-6月 $37,900起

長榮 | 九州春花綻五日 4/5 $37,900起

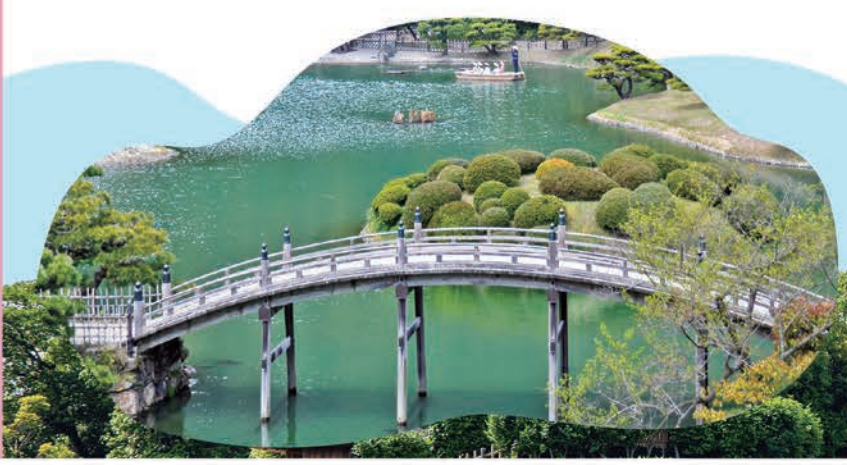



名生旅遊

LINE@服務

宮崎縣・佐賀縣考察團 積極深化九州產品佈局

台北－宮崎3／30起增為一週兩班 結合北部佐賀打造深度旅遊

撰文・攝影／何昕穎



▲（前排左起 ）宮崎縣觀光協會觀光推進局國內誘致部主事本田聖真、燦星旅遊產品處日本部專員康雅雯、旅天下聯合國際旅行社行銷部行銷企劃陳怡心、日本部線控黃亦平、喜美旅行社台中分公司日本手配助理賴妤涵、總經理劉倢甄、易飛網國際旅行社同業組副理駱冠蓉、日本團體組副理曹曉玲、策略長曲杰、宮崎縣觀光協會觀光推進局海外誘致部部長鷹取善昭；（後排左起）旅遊家旅行社行銷設計朱芝慧、助理線控吳旻修。



▲宮崎縣商工觀光勞働部觀光經濟交流局局長佐野晃浩（後排中）與宮崎各代表和考察團合影。



▲佐賀縣觀光連盟常務理事下平幸男（前排左5）與佐賀各代表和考察團合影留念。

2024年11月起易飛網攜手台灣虎航積極推動「桃園－宮崎」航線包機，載客率皆高達90%以上，今年第一季航班銷售率也表現亮眼。今年3／30起宮崎航線增加班次至每週兩班，去程IT742每週一、五的6：20自桃園起飛；回程IT743每週一、五10：30自宮崎起飛。

為進一步深化九州產品線佈局，易飛網、旅遊家、旅天下、喜美、燦星等九州大聯盟業者特別籌辦視察團前往宮崎縣與佐賀縣進行考察，期望利用台灣虎航九州多航點，打造更具吸引力及符合市場需求的深度旅遊商品。

宮崎縣觀光經濟交流局局長佐野晃浩提到，很高興宮崎航線重啟，期盼觀光能重返疫情前榮景，宮崎擁有美好自然與多樣美食，也強力推薦「綾之照葉大吊橋」、宮崎市匯聚1,500家餐廳繁華街「西橘」、高千穗附近「國見丘」等景點。

佐賀縣觀光連盟常務理事下平幸男強調，3月底起佐賀、大分、宮崎將有更多直飛航班，期盼帶來更蓬勃發展，讓更多人感受佐賀溫泉、美食、文化等魅力，也將給予台灣業者大力協助。

易飛網國際旅行社日本團體組副理曹曉玲表示，很榮幸受邀與生力軍一同參與考察，看見許多商品發展可能性，宮崎線增班讓商品調整更具彈性。觀光除本身條件，更需善用包裝，台灣業者將積極交流經驗，也期待日方提供更多支援和建議。

宮城南部～絕美日南海岸



「日南太陽花園」海岸旁7座摩艾石像是全球唯一獲復活島許可復元，互動拍照非常有趣。位於太平洋延岸洞窟裡的「鵜戸神宮」非常壯觀。九州小京都「飫肥城下町」可利用結合5張商家兌換券的「步美地圖あゆみちゃんマップ（依參觀設施數分￥1,000、￥1,600兩種）」邊逛邊吃邊拿禮物。

▲鵜戸神宮。（提供：宮崎縣觀光協會）





▲用步美地圖遊飫肥城下町。

宮城西部～品味酒肉都城

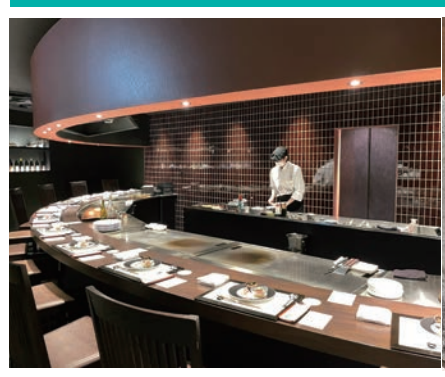



▲Terrasta飯店鐵板燒都雅。

都城市位於宮城與鹿兒島之間，雞豬牛肉產出和燒酒銷售額皆為日本第一。「霧島酒廠花園」包含霧島創業紀念館「吉助」等場館開放自由參觀，賣店商品豐富，能預約團體晚餐。飯店「Terrasta」有93間時髦設計客房，飯店餐廳「鐵板燒都雅」、「Terrasta Dining」皆為都城市用餐補助金指定餐廳。同樣位於市中心飯店可使用「都城Green Hotel」、「Route Inn都城」等。



▲都城Green Hotel。

宮城中部～青島&宮城市



▲青島神社。





▲青島屋團體餐廳。

青島神社以護佑良緣著稱，週邊可見自然奇景「鬼之洗衣板」。「青島屋」位於神社參道入口處，一樓為商店、咖啡廳；二樓為376席團體用餐區。宮崎市區縣廳旁「宮崎物產館KONNE」網羅2,000種以上商品，提供免稅服務。「AEON MALL宮崎」有約240家店鋪和美食街，距離宮崎機場僅15分鐘車程。

佐賀東・中部～鳥栖&神崎・佐賀



▲竹下的神崎素麵套餐。

▶熱氣球博物館。

佐賀鳥栖為北九州交通樞紐，鳥栖PREMIUM OUTLETS®多家店舖提供免稅和海外旅客優惠。神崎市團客餐廳「竹下」供應神崎素麵特色套餐￥2750。佐賀市「熱氣球博物館」入場影片生動呈現佐賀國際熱氣球大賽精彩瞬間，館內多種互動裝置讓大人小孩沉靜其中。



佐賀市團客餐廳可利用「いけす海幸」有140席座位和大巴停車場，在佐賀車站前亦有68席空間餐廳「駅前シャンリー」。

宮城北部～高千穗&延岡市



▲高千穗峽谷。





▲千穗の家餐廳與小巴。

遊覽高千穗峽谷可利用「千穗の家」宮崎鄉土團客餐廳，協助用小巴接送旅客至大巴無法到達區域。高千穗神社距離高千穗峽車程僅5分。延岡市「田口家庭農場」1～5月有40分鐘現採草莓吃到飽￥2,800，其他季節有桃子、葡萄、柿子、金桔等，園內ENCHARD咖啡廳販售水果點心飲品。





◀▲田口家庭農場採草莓。

佐賀南部～武雄&鹿島



▲武雄溫泉物產館午間套餐。



◀幸姬酒造見學。

擁有3千年大楠樹的「武雄神社」超美透明蕾絲御守蔚為話題，可步行順遊人氣「武雄市圖書館」。「武雄溫泉物產館」2樓團客餐廳供應豐盛好吃佐賀牛&豆腐鍋午餐。

鹿島市「幸姬酒造」提供導覽和多種酒試飲，距離日本3大稻荷神社之一「祐德稻荷神社」車程僅5分鐘。

推　薦　住　宿



日向之宿

天然溫泉和風飯店，房間數約51室，雙床房一晚含自助早晚餐每人￥15,000起。可用午餐鰹魚飯、南蠻雞等套餐。



宮崎全日空假日飯店

可散步到青島神社，或租借衝浪板預約教學。設有泳池、展望風呂、親子同樂等設施。



ART宮崎天空塔酒店

設有廣大宴會廳、會議空間和餐廳。雅緻雙床房29室；標準雙床房15室，另有各種類型1至3人房。



佐賀新大谷飯店

位於佐賀市中心，坐擁護城河景。飯店設有多家景觀餐廳。秋冬期間可步行順遊「夜遊藝術縣廳」光雕秀。



日南北鄉度假村

設有18洞高爾夫球場，洋式房55室。雙人住宿付早餐每人￥6,400起；一泊二食每人￥10,000起。



宮崎觀光飯店

歷史70年老字號飯店，房間數近300室，西館雅緻雙床房有55室；東館雙床房則有80室。

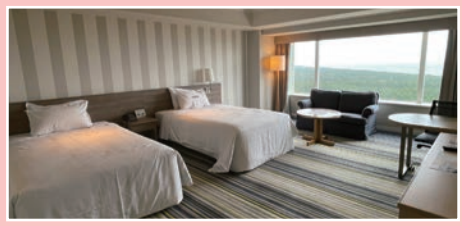

宮崎鳳凰喜凱亞渡假村

宮崎市頂級渡假飯店，743間海景客房。融入宮崎鄉土料理自助餐廳Pine Terrace早中晚皆能享用。

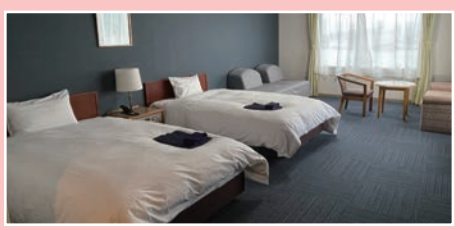

佐賀唐津美居度假飯店

坐擁唐津灣、唐津城景。洋式房78室，和式房48室。LOUNG免費提供入住旅客美酒、點心等。

想旅遊的心 靜 不下來

靜岡縣駐台辦事處 向樂齡、銀髮族招手

根據內政部統計，截至2025年1月，台灣65歲以上，占總人口的19.27%。發展委員會預估，台灣將於2025年邁入「超高齡社會」，也讓樂齡旅遊成爲台灣不可忽視的潛力商機。其中日本靜岡四季分明，氣候溫和，擁有壯麗的自然景觀、溫泉美食，更擁有超過百座高爾夫球場，提供年長旅客揮桿、舒展筋骨的好去處，加上靜岡在2023～2030年實施健康長壽建設計畫之下，都讓靜岡成爲樂齡旅遊的最佳選擇。

撰文／張偉浩　　圖片提供／富士之國靜岡縣駐台辦事處、MOA美術館、下田市





搭乘靜岡直達新幹線，從東京或名古屋出發僅需約1小時，交通相當便捷。這裡坐擁富士山、伊豆半島、駿河灣等自然景觀，以及伊豆、熱海等地的溫泉，還是日本知名的茶葉產地，讓樂齡族群可以參加採茶體驗、濱海散步、舒泡溫泉等活動。**富士之國靜岡縣駐台辦事處處長市川美奈子**表示，爲了讓台灣旅客認識到靜岡除了一年四季都能拜訪之外，也適合不同年齡層的旅客前往，靜岡縣駐台辦事處特別在樂齡中心舉辦講座。本次參加講座的銀髮族共有68位，幾乎一半的人都去過靜岡縣，也是團體旅遊的主要受衆，是旅行業者開發的藍海市場。

5大樂齡旅遊 推薦景點與體驗

❶ いちご狩り ／草莓採摘

靜岡是日本著名的草莓產地，每年12月至5月是草莓採摘的最佳季節，遊客可以在玻璃溫室內享受現採多個品種草莓的樂趣。特別推薦靜岡的「紅頰」(紅ほっぺ)草莓因爲果肉香甜、多汁而聞名。



❷ MOA美術館

MOA美術館位於熱海的高台上，擁有壯麗的海景，館內收藏日本與東洋藝術品，包括尾形光琳的「紅白梅圖屏風」等國寶級作品。建築本身融合現代設計與傳統元素，並有日式庭園與茶室可供參觀。



❸ 下田ロープウェイ ／下田纜車

搭乘纜車登上下田的「寢姿山」，可俯瞰伊豆半島與下田港美景。山頂設有戀人聖地「愛染堂」，並可沿步道悠閒散步。春天可賞櫻，秋天則能欣賞紅葉美景。



❹ 駿府の工房匠宿 ／駿府工房匠宿

這是一座體驗型工藝村，展示靜岡傳統工藝，如駿河竹千筋細工、和紙製作、漆器等。遊客可以親手體驗製作工藝品，是適合樂齡旅客的文化旅遊景點。



❺ 富士山登山

靜岡縣將從5／9起向富士山登山客收取每人4,000日圓的入山費，但不限制入山人數，並從每日下午2時至隔日凌晨3時實施入山管制，避免旅客單攻引起的各種危險。歡迎遊客提前預訂山屋，山屋有頂上富士館等。





圖片提供／富山之國靜岡縣駐台辦事處

靜岡縣台灣事務所舉辦線上商談會　促進台灣旅遊業合作



靜岡縣駐台辦事處在台北舉辦第4屆線上商談會，促成靜岡40家企業與台灣60家旅行社交流合作。採線上線下結合模式，靜岡業者遠端連線，台灣旅行社則集中於會場，方便即時交流。去年，商談會的參與對象爲靜岡縣的、觀光、住宿及交通業者共25家，由於報名人數大幅超過預期，因此今年擴大規模至1.6倍，參與企業數增加至40家。同時，台灣方面也表現出極大的興趣，共有60家旅行社參加，會場氣氛熱烈。

市川美奈子指出，台灣高爾夫球市場成熟、蓬勃，吸引靜岡5家高爾夫球場業者特別參與，是歷屆最多的參與規模。商談會成果也特別顯著，靜岡業者表示成功拓展新合作夥伴，台灣旅行社則獲得詳細價格與住宿資訊，對開發行程極具幫助。未來，靜岡縣台灣事務所將持續推廣，深化兩地旅遊業合作，吸引更多台灣旅客訪日。

靜岡縣推薦 高爾夫球場 與 新開飯店

❶ 富嶽カントリークラブ ／ 富嶽鄉村俱樂部

位於富士山腳下，擁有壯麗山景，球場設計極具挑戰性，適合中高階球友。球道寬闊，搭配優質果嶺與四季分明的景色，是靜岡縣內頂級高爾夫場之一。



❷ 川奈ゴルフ場 ／ 川奈高爾夫球場

日本最具代表性的高爾夫球場之一，分爲「富士球場」與「大島球場」，其中富士球場曾列入世界百大球場。球場面向太平洋，風景優美，但因海風吹拂，擊球策略性要求高，挑戰性也大。



❸ 富士スピードウェイホテル ／ Fuji Speedway Hotel

2022年開幕，毗鄰舉辦世界級賽事、擁有悠久歷史的「富士國際賽車場」，且擁有120間風格獨特的客房。客房可俯瞰富士山，館內設有溫泉、豪華水療中心，以及結合賽車文化的博物館。



❹ GREENITY IWATA

2024／11／29開幕，以「自然與綠意」爲設計理念，擁有55間客房與天然溫泉，被譽爲「美肌之湯」。適合高爾夫旅遊、商務客與親子旅行，館內附設日式餐廳，距離熱門景點交通便利。



靜岡工藝文化 降落 TSUTAYA BOOKSTORE 大直 NOKE店



雖然目前尚未恢復台北—靜岡的直飛航班，爲了持續喚醒台灣旅客的目光，靜岡縣駐台辦事處特別策劃**「靜岡好物展POPUP」即日起到3／23（日）在TSUTAYA BOOKSTORE大直NOKE店盛大登場！**首度將靜岡縣在地工藝品牌帶到台灣，集結當地工匠品牌，結合自然、文化與創意，透過日常工藝品，向台灣民衆展現靜岡縣獨特的生活美學與職人精神。



▲ goodbymarket：富士山主題創意工藝品



▲ HUIS：極致舒適的日常服飾



▲ MIZUTORI：顛覆傳統的創新木展

JR東日本

搭乘列車，悠遊 Niigata 新潟

A 海里號 KAIRI

新潟縣、山形縣

享受新潟·庄內美食和風景的列車

簡介

在4號車的附餐商品中，提供新潟老字號料亭的日本料理等，搭配飲品一同賞味。可以一邊欣賞日本海美景，一邊品嘗新潟與庄內的美食。







B SL磐越物語號

新潟縣、福島縣

森林與水的浪漫鐵道

簡介

車廂復古的氛圍，彷彿穿越時光回到從前。沿線可欣賞磐梯山等群山美景，以及日本百景之一的阿賀川，透過車窗盡享四季變換的風景。







C 越乃Shu*Kura號

新潟縣

享受清酒的觀光列車

簡介

在青海川站暫時停車時，可以走上月台欣賞一望無盡的絕美海景，1號車廂的附餐商品，還能享受地酒王國新潟的美酒與美食！













JRECTT JR東日本 創造旅遊

新幹線、特急列車皆可接受預約，
個人、團體都能受理。

電話：(02)2506-2
綜合旅行社／交觀

之美！



❹ 津川站

蒸汽火車透過燃燒煤炭將水轉化為水蒸氣作為動力，用以驅動車輪。

在津川站會進行加水和整理煤炭的作業，快來參觀蒸汽火車那充滿力量的姿態與作業過程吧！
行經隧道時，別忘記關上窗戶，以防煙霧進入車廂。



❶ 加茂水族館

水母展示數量世界第一

約一萬隻的水母漂浮在直徑5M的「水母夢幻劇場」，並常態展示約80種以上的水母，是備受歡迎的水族館。
館內強化水母的展示，能深入了解水母的生態及魅力，不只適合親子同遊，連大人都可以大拍網美照的水族館。







❷ 羽黑山五重塔

供奉出羽三山的神明

佇立於羽黑山參道，東北地方最古老的五重塔。擁有600年歷史，高度29公尺的木造建築，被指定為日本國寶。
塔的周圍排列著相同高度的杉樹巨木，此外，附近還有一棵樹齡超過1,000年、一周長達10公尺的巨大杉樹「爺杉」，也是必看景點。



❺ 鶴之城

會津的象徵

從會津市內幾乎所有地方都能望見其姿態的鶴城，紅色瓦片是它的特色。
據說鶴城建於600多年前。而現存的建築則於1965年重建，並設有博物館與展望台。園區內還有茶室、武道館等設施，擁有許多值得一看的景點。

❸ 越後妻有里山現代美術館 MonET

越後妻有地區的藝術中心

位於新潟縣南部的「越後妻有」地區，每三年會舉行一次「大地藝術祭」而廣為人知。
越後妻有里山現代美術館　MonET、常設展出以當地風土民情與文化為主題的藝術作品。



❻ CoCoLo NIIGATA

不斷進化的新潟車站

隨著2024年新潟車站周邊的開發工程，車站重新盛大開幕。
館內聚集了眾多新潟特產，稻米點心與日本酒為主的商店，還有許多只有在這裡才能買得到的限定商品。
食品區同樣相當豐富，不只有能夠品飲多種日本酒的日本酒BAR，還有超市等進駐。整座館內共有超過160家商店。

2566　地址：台北市中山區南京東路二段137號5樓之一
綜2015／品保北0427／JR東日本・日本航空關係企業

JRECTT 官網


津久見海豚島


海之蛋水族館


海地獄


由布岳與櫻花及油菜花



飛虎大分

溫泉．美食

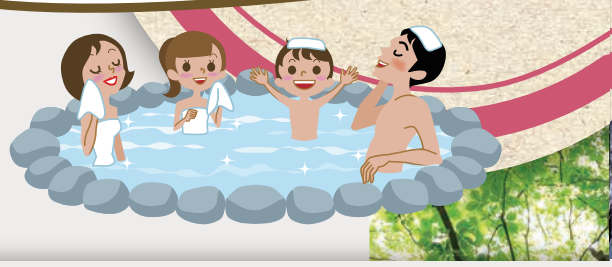

台灣虎航　大分包機直飛航班表

航班	航線	起飛/抵達	飛行日
IT750	台北TPE - 大分OIT	12:00起飛-15:00抵達	週三、六
IT751	大分OIT - 台北TPE	16:30起飛-17:55抵達	週三、六

Traveler 旅遊家 TEL 02-25682596

九州花舞久住花仙境雙溫泉5日 (大分進出)

NT$29,900元/人

宇佐神宮.湯布院童話村.
上色見熊野座神社.南阿蘇鐵道.
柳川小扁舟.漫步櫻之馬場.住1泊大分

繽紛九州海豚跳島雙溫泉5日 (佐賀進大分出)

NT$29,900元/人

島原鐵道.萌熊電車.採果樂.
宇佐神宮.穿和服遊杵築城.
湯布院.居酒屋料理.住1泊大分

九州福岡輕旅行5日 (大分進出)

NT$24,900元/人

湯布院童話村.懷舊門司港.
萌熊電車.太宰府天滿宮.
熊本城.櫻之馬場.燒肉吃到飽

元氣佐賀5日 (佐賀進大分出)

NT$24,900元/人

最美武雄圖書館.清酒見學.茶體驗.
船山樂園.旅人列車.嬉野溫泉.
佐賀牛.宇佐神宮.輕旅行

九州大分佐賀絕景5日 (大分進佐賀出)

NT$27,900元/人

築小京都.浪漫和服.南阿蘇鐵道.
御船山樂園.柳川遊船.湯布院小鎮.
佐賀牛料理.住1泊大分


杵築城下町

STAR TRAVEL 燦星旅遊 TEL 02-8183-3888

享趣九州5天 (佐賀進大分出)

NT$29,900元/人

元陶瓷鳥居.童話湯布院. 別府空中纜車.
季節採果樂. 秘境高千穗峽.名湯雙溫泉

九州星魅力5天 (大分進出)

NT$28,900元/人

童話湯布院.最美空中纜車.懷舊門司港.
旅人電車X萌熊電鐵.柳川遊船.名湯雙溫泉


別府空中纜車



添翼直航

台灣虎航
台北包機
直飛大分

．絕景GO！


原尻瀑布


地獄蒸


日田祇園


大分縣宇佐神宮

ezfly 易飛旅遊 TEL 02-7725-0800

超值九州山口四縣秘境溫泉5日 (大分進佐賀出)

NT$**25,900**元/人

金鱗湖.童話藝術小鎮.
宇佐神宮.秋吉台國定公園.
元乃隅稻成神社.角島大橋.
皿蒼山纜車


童話藝術小鎮


金鱗湖

UNI 旅天下 TEL 02-7706-3999

九州旅遊5日 (佐賀進大分出)

NT$**27,900**元/人

長崎纜車.南阿蘇鐵道.
水前寺抹茶體驗.
野生動物園.別府溫泉

九州旅遊5日 (大分進出)

NT$**24,900**元/人

高千穗.草千里.太宰府天滿宮.
金鱗湖.由布院.薰長酒造.
雙溫泉.一日自由活動


九州自然動物園


大分市 關竹筴魚、鯖花

日本一の
おんせん県おおいた
味力も満載

大分官方網站

遊日盟族

遊日盟族FB

遊日盟族官方網站

keep flying
tigerair 台灣虎航

紐轉市場 澳視群雄 紐澳旅客人

從艾爾斯岩、雪梨燈光藝術節到南北島溫泉、直升機

紐西蘭與澳洲4～6月為當地秋季，最適合旅遊的季節，根據澳洲旅遊局ABS（Australian Bureau of Statistics）分16大的客源市場；紐西蘭觀光局也指出，台灣旅客赴紐同



▲艾爾斯岩（Uluru）最大的特點是隨著時間與氣候變幻，巨石會呈現出不同的顏色，是土著心目中的「聖山」。

澳洲票價成本降、機位更穩定 西雪梨機場2026年啟用

Q2正值澳洲秋季，氣候宜人，適合各種戶外活動與參與熱鬧節慶。其中雪梨年度盛事—Vivid Sydney燈光藝術節將於5／23至6／14舉行，屆時雪梨歌劇院、港灣大橋及市區將被絢爛燈光點亮，帶來震撼視覺體驗。此外，內陸著名景點艾爾斯岩（Uluru）因屬紅土熱帶氣候，4月至9月為最佳旅遊季節，旅客可在涼爽舒適的環境中探索這座世界自然遺產，都成為業者本季包裝的重點項目。

在機票與價格方面，受匯率影響，澳洲近期旅遊成本略有下降，與去年同期相比，降幅約4%，航空公司機位較上季穩定，年後更推出優惠促銷，讓旅客能以更划算的價格前往澳洲旅行。值得關注的是，根據澳洲政府的研究，雪梨機場航班需求倍增，雪梨機場無法獨攬龐大的客流量。為此澳洲政府在2016年起投資53億澳幣開發西雪梨機場，預計將在2026年啟用，屆時可以承攬1千萬人次的吞吐量，並視情況增設跑道，截至2063年左右，該機場預期每年容納約8,200萬的客流量。



▲雪梨生蠔之旅，旅客可了解生蠔如何一路自蠔田採收而成為盤上佳餚。

澳洲旅遊重點、數據

1. 2024年台灣旅客前往澳洲共164,325人次，其中度假是最主要的目的，共106,902人次，占年度旅客總數的65.06%。探親訪友29,134人次占17.73%，其他為遊留學9,853人次、商務差旅7,242人次。76%的旅客停留時間在10天以內。訪客類型來看，首次訪澳的旅客占45%，而再次訪問的旅客占55%，顯示台灣旅客多數為回頭客。
2. 新南威爾斯州（NSW）是台灣旅客的首選地區，占據總訪客數的55%，特別是以雪梨（Sydney）最受歡迎，占新南威爾斯州內訪客的52.38%。其次是維多利亞州（VIC）和昆士蘭州（QLD），分別吸引了38%和21%的旅客。其他州如南澳、西澳等，旅客比例大約在11%。
3. 台灣旅客的總消費金額達12億澳元，其中假期旅遊的支出達6.969億澳元，占總支出的58.08%；探親訪友的支出為7,629萬澳元，占比6.36%。人均消費達7,304澳元，平均停留夜數為63.3晚，每晚平均消費117澳元。

澳洲旅遊推薦新玩法

★新航將於2025年北半球夏季班表（3／30～10／25）增加往來新加坡和澳洲布里斯本，自每週4班增加為每日1班以A350-900中程機型執飛，旅客玩澳洲可以順便探索知名景點—星耀樟宜。

★新南威爾士州最新旅遊4大主題，分別為「獵奇新探險、萌寵新玩家、饕餮新美味、酷炫新文藝」，特別推薦藍山觀星、愛麗絲羊駝農場、雪梨生蠔農場之旅，滿足台灣旅客出遊最愛元素。

★「紐澳假期」特別規劃6、7及9天共5種行程，可以到海豚島親手餵食野生海豚，深入市場少有的陽光海岸，搭乘「銀梭號」遊船前往令人驚豔的外堡礁，都能滿足各族群旅客需求。

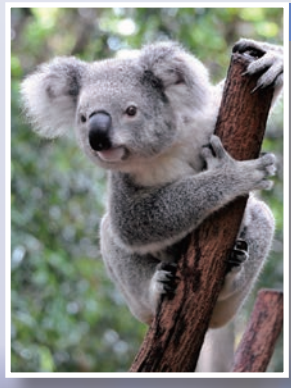

▲無尾熊是澳洲的特有種有袋類動物，是來訪旅客必拜訪的可愛體驗。



▶摩頓島因為外型像海豚、且常有野生的瓶鼻海豚造訪，所以也有「海豚島」的稱呼，在這裡可以欣賞海豚逗趣的姿態。

撰文／張偉浩 圖片提供／本刊圖庫、紐西蘭觀光局、Southern Discoveries南方探索公司、皇后鎮直升機公司Heliworks

數快速恢復！秋冬更適合往戶外遊

著陸冰川 繽紛玩法讓紐澳一年四季都是最佳旅遊時節

大大吸引國際遊客前往探索當地的自然美景與文化盛事。析，2024年台灣旅客前往澳洲共164,325人次，是排名第比疫前恢復至92%，都顯示紐澳旅遊市場的活絡。



▲Onsen Hot Pools位於紐西蘭皇后鎮，能夠一邊泡溫泉一邊欣賞沙特歐瓦河美景。

紐西蘭秋冬主打泡溫泉 繁體中文紐西蘭旅遊專家登場

紐西蘭秋季氣候宜人，除了一般的旅遊團之外，更是許多公司行號安排員工旅遊或獎勵旅遊的最佳選擇，使得機位供不應求。隨著6月氣溫驟降，紐西蘭的溫泉泡湯之旅成為亮點，今年旅遊業者特別推出北島10天溫泉行程與南島11天泡湯之旅，結合當地美食與新景點，主打慢遊與休閒體驗，吸引秋冬旅客造訪。然而，紐西蘭的旅遊成本相較去年同期上漲約16%，主要受機票與物價上升影響。雖然匯率有所下降，但票價調漲，使得今年4月至6月的旅遊價格與年初大致持平。

為了持續打響紐西蘭一年四季都適合前往，紐西蘭觀光局與旅遊業者保持緊密聯繫，透過各類活動與培訓，提供最新的目的地資訊與產品資訊。除了5月在羅吐魯阿（Rotorua）舉辦的TRENZ活動，還在台灣市場推出了全新的繁體中文版「紐西蘭旅遊專家」課程。課程設計靈活，業者可以利用分散時間完成互動性強的學習內容。透過這些項目，希望業者能進一步加深對紐西蘭的了解，提升目的地知識儲備，以便更好地推廣紐西蘭旅遊產品。



▲冰川直升機徒步探索，帶你由遠而近領略冰川之美，一次體驗雙重享受！

紐西蘭推薦新玩法

★Southern Discoveries南方探索公司，是第1家經營米佛峽灣的旅遊運營商，獨家經營峽灣海底觀測站，並推出最新環保大巴車隊，超寬玻璃頂天窗全程中文耳機講解。

★皇后鎮直升機公司Heliworks獨家推出降落厄恩斯勞谷地、阿爾弗雷德山及里斯谷；Ngāi Tahu景區集團則有西海岸Franz Josef冰川健行，並全新推出直升機著陸冰川體驗。

★隨著時序慢慢步入秋冬，滑雪也成為台灣旅客的熱門選擇。RealNZ景區集團及雪場集團2025年將會在Cardrona新增1條新的滑雪纜車，將可擴增150公頃的滑行面積！



紐西蘭旅遊重點、數據

1. 根據紐西蘭觀光局統計截至2024年12月，台灣旅遊業已恢復至2019年同期水準的88%，遊客人數92%，顯示市場正穩定復甦。
2. 紐西蘭航空2025年再次榮獲全球最安全航空公司，對台灣市場的投入繼冬季班表加大機型後，更在4月份新增台北—奧克蘭往返NZ77／NZ78每週五營運航班，提供每週4班直飛運能，可增加2,400個座位，其中豪華商務艙＋50%、豪華經濟艙＋57%，提供旅客更多更舒適的直飛選擇。
3. 越捷航空正式宣布開通越南至紐西蘭的首條直飛航線，連接胡志明市與奧克蘭，進一步促進兩國經貿與旅遊發展。該航線將於2025年9月正式啟航，每週營運4班。

◀米佛峽灣擁有許多壯麗磅礴的瀑布，搭乘遊船可以感受水流萬馬奔騰的震撼感。



▶紐西蘭全國共有超過2,000座大大小小的冰川，可以說是全世界最容易登上冰川的國家。

◀世界著名且無法陸路抵達的厄恩斯勞瀑布與冰川谷地，是Heliworks的獨家行程。

嗨玩昆士蘭！無論6、7或9天都好玩

長榮直飛布里斯本 紐澳假期推出5款商品 銷售到10月

撰文・攝影／張偉浩 圖片提供／本刊圖庫



▲（左起）尊榮假期澳洲＆美加線控黃琮群、世邦旅遊紐澳杜拜線控經理林欣賢、山富旅遊團控黃怡盈、長汎假期歐美長線部產品課長張芝綺、五福旅遊產品群北區長程線產品部經理林語蓁、喜鴻假期產品部長程線主任劉葳芑、永信旅遊南北歐／紐澳線線控經理余遠舜。



▲皇后碼頭位於布里斯本市中心南側河岸旁，囊擴飯店、商場、酒吧、餐廳，為布里斯本全新地標及重點觀光區域。

與北半球截然不同的氣候，正值春暖花開的澳洲成為許多旅客嚮往的目的地。針對不同族群的需求，「紐澳假期」特別規劃6、7及9天共5種行程，從經典款到深入探索，滿足初次造訪與深度體驗的旅客。5款行程已全面開放報名，涵蓋10月前的出發檔期，讓旅客感受四季如春的昆士蘭美景。

6天經典行程 適合小資、首訪者參加

「紐澳假期」由尊榮假期、喜鴻假期、長汎假期、世邦旅遊、永信旅遊、五福旅遊、山富旅遊等紐澳旅業專家，在昆士蘭旅遊局的支持下共同組成。紐澳假期表示，經典款週四出發的「繽紛黃金海岸6日」特別為小資上班族與年輕旅客設計，適合預算、假期有限且首次前往澳洲的旅客。行程包含黃金海岸的農莊、酒莊、遊艇體驗、海港城Outlets購物，以及布里斯本市區觀光。此外，特別安排無尾熊合照體驗，讓旅客能夠親近當地野生動物。

7天遊覽澳洲海洋世界 親手餵食野生海豚

7天行程週一、六出發，提供2種不同體驗。「澳洲黃金海岸海豚島7日」行程加入布里斯本外島「海豚島」，旅客可親手餵食野生海豚，並參與滑沙與四輪傳動車等活動，適合喜愛海洋生態的旅客。此外，黃金海岸部分特別安排「海洋世界」樂園，適合親子同遊，不僅能近距離接觸海洋生物並欣賞特技表演，更可搭乘單軌電車或纜車一覽整個園區。



▲產品特別贈送親手擁抱模樣可愛極了的無尾熊拍照做留念。

另一款「澳洲黃金海岸輕鬆遊7日」行程則以輕鬆步調為主，在6天行程的基礎上增加市區遊覽，包含布里斯本新地標「皇后碼頭」、HOTA藝術之家，以及奈運河遊船，讓旅客擁有更多時間漫遊與購物。此外，還特別安排草原尋找野生袋鼠活動，體驗與圈養袋鼠截然不同的互動方式。

9天深度探訪大堡礁 乘坐高檔「銀梭號」探秘

對於擁有充裕假期的旅客，9天行程週一、四、六出發，亦提供2種不同選擇。「澳洲陽光黃金海岸9日」行程特別加入陽光海岸，帶旅客走訪較少見的旅遊路線，體驗當地薑工廠與天然蜂蜜品嚐，以及遊覽玻璃屋山寮望台，鳥瞰整個玻璃屋山脈，是攝影家和很多新婚夫婦的婚紗拍照勝地。此外，樂園部分安排「華納電影世界」，讓影迷能與DC超級英雄互動拍照。該行程還涵蓋天堂農莊、西達酒莊體驗及螢火蟲洞探險，適合想深入了解澳洲自然與人文風情的旅客。

另一款「黃金大堡礁—凱恩斯＋黃金海岸9日」則以大堡礁為亮點，旅客將深入探索黃金海岸與凱恩斯兩大城市。行程中特別安排搭乘「銀梭號」遊船前往令人驚豔的外堡礁，旅客可選擇浮潛、搭乘玻璃底船觀賞海底生態，價格高貴不貴，市場CP值極高。住宿部分，規劃5晚停留於凱恩斯與道格拉斯港，提供更充足的時間探索當地景點。此外，該行程亦涵蓋全新景點，如布里斯本「皇后碼頭」、卡農格拉農場、歐蕾莉酒莊，以及希沃遊船等，為曾造訪澳洲的旅客提供不同視角與體驗。



▲產品安排旅客乘坐穩定舒適的銀梭號從道格拉斯港出發，在專屬浮動平台上進行各種水上活動。

Queensland
AUSTRALIA
澳大利亞 昆士蘭

EVA AIR 長榮航空

每一天都樂翻了

嗨玩昆士蘭

潛入大堡礁，探索奇幻海底世界　皇后碼頭日夜繁華不間斷

和海豚近距離互動，太可愛　澳野奇觀晚餐秀震撼你的心

昆士蘭之旅，一出發就快樂！







長汎假期 EverFun Holiday 長榮航空直營
ETS 尊榮假期 EMINENT TRAVEL SERVICE
山富旅遊 richmond tours
世邦旅遊 SPUNK TOUR 35
永信旅遊 YS TRAVEL
喜鴻假期 www.besttour.com.tw
五福旅遊 .com.tw

尊榮假期搭乘紐航帶您看見更深度的紐西蘭風光

10天引領旅客探訪5大湖　13天雙冰河、雙遊船綜覽南北島

撰文／王政　圖片提供／本刊圖庫



▲（左起）尊榮假期紐西蘭線控經理張志瑛、董事長劉正輝、總經理劉奕樑、紐西蘭線控經理楊佩璇。



▲行程透過紐西蘭航空的台北直飛奧克蘭航班，搭配綿密的國內航點，讓行程更添豐富多元。

作為享譽市場的紐澳專家，尊榮假期總能以極具創新的旅遊商品贏得好口碑，更多次橫掃國際金旅獎等殊榮，展現出質與量並存的卓越能力。為了帶領旅客感受更深度的紐國，尊榮假期特別攜手紐西蘭航空、紐西蘭觀光局，以穩定運能、多元延伸點，打造出長、短天數的選擇一次滿足各類客群。

尊榮假期紐西蘭線控經理張志瑛表示，連續2年榮獲全球最安全航空公司的紐西蘭航空，除了擁有台北—奧克蘭直飛服務外，更能輕鬆延伸國內眾多城市，讓旅程輕鬆寫意。不僅如此，紐航更有首創的「Skycouch空中沙發」深獲消費者喜愛，然隨著未來機型更換後，空中沙發的配額將會相對應減少，建議同業可搶先銷售。

隨著整體消費市場從報復性熱潮到進入冷靜期，尊榮假期觀察到紐西蘭客群走向兩極化，年輕客群因初入社會、假期有限，往往天數長只能望洋興嘆；而在假期、預算更有餘裕的高端客群，則希望一次的旅程中深度探訪前所未有的紐西蘭。為此尊榮假期特別將過去獲得國際金旅獎的商品進行升級，重新推出10天南島與13天南北島商品，讓同業能一次精準掌握各類客群所需。

嚴選5湖＋4亮點 短天數瞄準年輕客群

針對假期、預算有限的年輕旅客，尊榮假期首推「五湖四HIGH南島10天」，以紐航綿密國內線銜接，得以將充足的時間反饋到行程中。



▲尊榮假期安排旅客搭乘直升機以360度無死角方式欣賞庫克山全景。



▲奇遇紐西蘭13天特別保證入住庫克山著名的隱士飯店面山房。

產品包裝優勢

1. 運用紐航綿密國內航點銜接，保留充足旅遊時間。
2. 因應客群分類打造長短天數，輕鬆賺取商機。
3. 嚴選南北島精華景點，跳脫傳統坊間包裝。

亮點包括蒂卡波湖登上天文台享受山頂下午茶，並在暗夜星空保護區觀賞滿天星斗；搭乘直升機以360度無死角方式欣賞庫克山全景，以及在瓦納卡湖搭乘遊船前往湖中島—紅寶石島。抵達皇后鎮時候則是規劃長時間停留，不僅入住希爾頓飯店2晚，更安排湖畔下午茶、環湖自行車體驗，以慢活方式探索這個世界景點。

旅客也將前往紐國最大的峽灣國家公園，搭乘遊船徜徉在米佛峽灣，並於第阿納湖欣賞鐘乳石洞與螢火蟲生態之旅，而在但尼丁則是來趟鮑德溫街在內的城市巡禮、於半島最頂端的泰羅阿角欣賞世界體積最大的海鳥—皇家信天翁，以及走訪奧瑪魯維多利亞遺跡區，豐富的行程設定，讓天數有限的旅客也能深度認識紐西蘭。

13天深度探訪 與美好紐國不期而遇

「奇遇紐西蘭13天」則是以國際金旅獎得獎行程的基礎上進行強化，行程採用奧克蘭—基督城、基督城—羅吐魯阿2段國內線銜接，將南北島的精華一次羅列。旅客不僅能漫步在基督城的市區，也能搭乘高山景觀火車欣賞沿途風光、體驗離地20～25公尺高的西海岸樹冠探索步道、法蘭茲約瑟夫冰河健行，搭配上皇后鎮的TSS古董蒸汽船、第阿納探索螢火蟲，以及入住庫克山隱士飯店面山房，將南島亮點完整打包。北島同樣精彩可期，舉凡羅吐魯阿的毛利文化村、於陶波湖90分鐘遊船探索市場唯一安排的毛利岩壁石刻，還有奧克蘭的市區觀光、得獎特色風味餐與天空電訊塔360度旋轉餐廳晚餐等設定，極其深度的規劃絕對讓旅客的南北島之旅留下美好記憶。

紐西蘭
尋覓不一樣的季節



基督城至格雷茅斯
TranzAlpine火車

AIR NEW ZEALAND

100% PURE NEW ZEALAND

紐西蘭南島漫遊 五湖四high10天 — NT. 139,800 起

2024國際金旅獎・早鳥・海陸空進擊
5/29. 9/30(滿). 10/07. 10/28. 11/04. 11/11. 11/18. 11/25.12/02. 12/09

奇遇紐西蘭13天 — NT. 189,800 起

2024國際金旅獎・南北島全覽・國家公園巡禮
9/20–12/27 (每週六出發)

紐西蘭雲之巔東西合進–南島深度13天 — NT. 175,800 起

5/15. 5/22. 6/05. 7/12. 7/26. 8/09. 8/23. 9/06. 9/18. 10/16. 10/30. 11/13. 11/27

活力樂齡–紐西蘭慢旅行15日 — NT. 225,800 起

紐西蘭南北島・賞鯨・毛利・螢火蟲・羊駝
5/20. 9/16. 10/14. 11/04

尊榮國際(綜合)旅行社／享趣旅行社 since2006　交觀綜 2178 號／品保北 2186 號
總公司(台北)／02-2581-3581　台中／04-2329-0588　台南／06-268-1000　高雄／07-332-6888
紐西蘭航空　台北唯一直飛紐西蘭／國際金旅獎企劃團隊／榮獲9座國際金旅獎肯定　www.etsgo.com.tw

20th ETS 尊榮假期 EMINENT TRAVEL SERVICE

新北市旅行公會舉辦春酒晚宴 理事長林

廣邀同業先進共襄盛舉 肯定旅遊產業價

新北市旅行公會3／11假板橋希爾頓飯店舉辦春酒晚宴，邀請會員與交通部觀光署、新北市政府、新北市政府觀光旅遊局、公協會、航空公司及旅界合作夥伴等代表共襄盛舉，攜手迎接2025年度再創旅業高峰。



▲新北市旅行公會攜手強大的理監事團隊，展望2025年再創產業新局。



▲（左起）台北市旅行公會理事長駱炫宏、高雄市旅行公會理事長蔡宗佑、台灣海峽兩岸旅行發展協會理事長蕭博仁、旅行業品質保障協會理事長張永成、交通部觀光署旅行業組組長湯文琦、新北市旅行公會理事長林毓淳、新北市政府副秘書長張其強、觀光旅遊局局長楊宗珉、新北市旅館公會理事長陳建揚、桃園市旅行公會理事長劉美忻、台灣省旅行公會理事長林慶仁。



▲（前排左起）新北市旅行公會榮譽理事長蕭明仁、榮譽理事長彭鴻湘、監事會召集人游任德、觀光領隊協會理事長嚴從音、澎湖縣旅行公會理事長吳忠一、連江縣旅行公會理事長楊曜誌；（後排左起）宜蘭縣旅行公會理事長林稟豐、新竹市旅行公會理事長江百松、苗栗縣旅行公會理事長黃志忠、旅行業經理人協會理事長葉庭林、金門縣旅行公會榮譽理事長翁炳贊、台東縣旅行公會理事長曹德修。

持續推動觀光發展 盼解決人力不足問題

活動開始前由**新北市旅行公會理事長林毓淳**帶領全體理監事，以台灣近期熱門的《挺台灣應援曲》熱血開場，也象徵公會將作為業界堅實後盾，持續給予會員及旅界支持，讓台灣觀光更上層樓。展望全新年度，林毓淳在致詞中提到觀光是無煙囪的產業，政府亦期盼將觀光做為台灣經濟發展的重要基石，更設下讓觀光產業在2030年前達成兆元經濟的目標，希望藉此讓台灣走進世界、世界能夠擁抱台灣，政府亦承諾秉持互利共榮的原則，持續推動兩岸的觀光旅遊。

林毓淳也疾聲呼籲，應大力支持旅遊產業人才培育與招募，增加培育課程並開放外籍人士來台從事旅遊服務業，解決人力不足的困擾。他更強調台灣旅遊產值雖不比台積電，但旅遊是唯一一種花錢卻讓你更加富有的東西，台積電是台灣的矽盾，而旅遊業則是最有價值的產業，能夠帶給大家快樂與幸福，是人民永恆的精神後盾。

施行計畫提供補助金 多項政策助產業發展

交通部觀光署旅行業組組長湯文琦指出，理事長林毓淳在其任內表現相當優異，帶領的團隊更是士氣高昂，每逢去觀光署開會都積極為會員爭取權益，並提出不少隊觀光產業極有助益的建言。此外，呼應理事長在致詞中所提及的人才培育問題，現經濟部商業發展署正大力推動「中小微企業多元振興發展計畫」，針對數位培訓政府也提撥10萬元補助，為企業轉型與AI應用提供助力。另推出「住宅與商業服務業節能設備補助計畫」，也能提供業者汰換冷氣等節能設備提供相關補助金，為產業轉型與發展提供更大的助益。

共迎旅業春暖花開 協助不利業者法條修正

新北市政府副秘書長張其強表示，在疫情發生到產業復甦的時間裡，觀光產業的變化莫測，也讓從業者備感艱辛。未來期望也能透過大家共同攜手，在面臨產業低谷時一同攜手共度難關，並迎接產業春暖花開的日子來臨。

旅行業品質保障協會理事長張永成提到，新北市旅行公會是台灣觀光產業重要的支柱，交通部觀光署旅行業組組長湯文琦則是強力後盾。在她的支援下，成功讓旅行業品質保障協會爭取免除交通部觀光署提高旅行社資本額與保證金之決議，以及修正發展觀光條例第31條，將原先消費者可跳過業者直接向保險公司申請理賠之法條，修訂為旅行業應於事故發生3個月內向保險公司申請給付，惠及旅遊業者。

撰文・攝影／陳妍潔

毓淳疾呼加強旅遊產業人才培育與招募

值　盼攜手旅界合作夥伴共創觀光產業高峰



▲新北市旅行公會理事長林毓淳。



▲交通部觀光署旅行業組組長湯文琦。



▲新北市政府副秘書長張其強。



▲旅行業品質保障協會理事長張永成。



▲（前排左起）法國旅遊發展屬台灣區代表翁淑惠、西班牙商務辦事處商務組長黎俐妘、非洲駐台經貿聯合辦事處處長林自強、ANTOR外國駐台觀光代表聯合會會長蔡璧如、新北市旅行公會副理事長張志成、佑誠記帳士事務所總經理楊勝彬、三通國際法律事務所總顧問陳忠富；（後排左起）新北市旅行公會理事汪明賢、理事方德興、理事陳慧琪。



▲（前排左起）觀光產業理事長交流協會創會理事長蘇乾亮、新北市旅行公會常務理事洪啟洲、常務理事顧健生、中華航空台北分公司營業行銷推廣部業務代表鄭雅榕；（後排左起）新北市旅行公會理事楊心如、百威旅遊鐘長利、新北市旅行公會監事呂威德、長榮航空客運營業本部營業部直客行銷二課課員江翊濛、課長張靜萍、新北市旅行公會榮譽理事長彭鴻湘、華信航空營業部協理吳友仁、客貨營業科北區客運組主任黃世賢、中華航空營業行銷推廣部業務代表席秉正。



▲（左起）高雄市旅行公會總幹事鍾玉清、理事韓偉祥、副理事長王秋智、監事會主席楊子昀、新北市旅行公會常務監事張家民、桃園市旅行公會副理事長梁朝昀。



◀ANTOR外國駐台觀光代表聯合會會長蔡璧如（左3）聯合會員致贈獎牌給新北市旅行公會理事長林毓淳（左4），感謝公會對於出境旅遊傑出貢獻。

活動由航空公司及公協會贊助，抽出多張機票與禮金等豐厚獎品



賀！蒔晴旅行社總經理藍梃書接

歡迎熱血旅遊同業一同加入揮桿行列　四五隊、



◀（左起）台北市旅行公會副理事長詹林家、航旅業木蘭女子高爾夫球聯誼會會長吳碧蓮、台北市四五高爾夫聯誼會會長劉奕樑、北公會合協高球隊第32屆會長劉維禮、台北市旅行公會理事長駱炫宏、北公會合協高球隊第33屆會長藍梃書、副會長旺定緯、會員辜柏榮、台北市四五高爾夫聯誼會副會長徐毓豐。

對於許多同業來說，長期面對包裝、銷售行程的高壓工作環境籠罩，高爾夫便成為工作之餘最能有效釋放的休閒運動之一，除了能藉由大量的跑動揮桿等方式達到健身效果、維持身體健康外，更能在球賽之間與夥伴、同業、客戶密切交流，拉近彼此之間的距離。

在這樣的風潮下，造就了旅遊產業眾多高爾夫聯誼團體的出現，而其中最具代表性的，莫過於台北市旅行公會所成立的北公會合協高球隊（以下簡稱合協隊），由於隊員們活躍，加上制度十分健全，因此成為產業相當重要的高爾夫球聯誼平台。

隨著第32屆任期屆滿，合協隊特別於3／19上午假大屯球場舉辦會長盃，除了會員們熱情參與球賽外，更邀請到友會、貴賓們共襄盛舉，包括台北市四五高爾夫聯誼會會、航旅業木蘭女子高爾夫球聯誼會等皆派員參加。

晚間則於敘香園進行交接晚宴，由蒔晴旅行社總經理藍梃書接棒第33屆會長一職，當晚在音樂、美食、好酒、好友的相互加乘下，數十位旅業夥伴們一同共度美好夜晚。



▲台北市旅行公會理事長駱炫宏。



▲北公會合協高球隊第32屆會長劉維禮。



▲北公會合協高球隊第33屆會長藍梃書。

而作為榮譽會長的台北市旅行公會理事長駱炫宏亦率領團隊出席，由於其任內與團隊大力推動各項事務、積極保障旅遊同業權益深獲觀光業界好評，因此席間合協隊、四五隊、木蘭隊會員們也高呼支持駱炫宏團隊角逐連任，繼續為觀光產業付出。

歡迎同好加入 暢享揮桿樂趣

特別出席的**台北市旅行公會理事長駱炫宏**表示，藉著合協隊會長盃的交接，祝福各位會員們事事順心、事業蓬勃發展。觀光作為與消費市場直接面對面的第一線產業，經常會面臨各種各樣的挑戰，因此更需要一個可以放鬆身心的運動，來達到壓力的有效釋放，合協隊長久以來便扮演這樣的角色，讓會員們能抒發壓力、促進身體健康，亦能在其中有效交流、創造多贏。

北公會合協高球隊第32屆會長劉維禮致詞時表示，感謝會員、貴賓們熱情參加會長盃交接，也歡迎尚未加入球隊、但對於高球擁有高度熱情的夥伴們共襄盛舉，合協隊將於每個月第3週的週三舉辦球敘，歡迎一起揮桿、一同交流

北公會合協高球隊會長交接晚宴邀請到眾多旅業夥伴們共襄盛舉，









撰文・攝影／王政　圖片提供／北公會合協高球隊

任北公會合協高球隊第33屆會長

合協隊攜手支持駱炫宏團隊連任台北市旅行公會

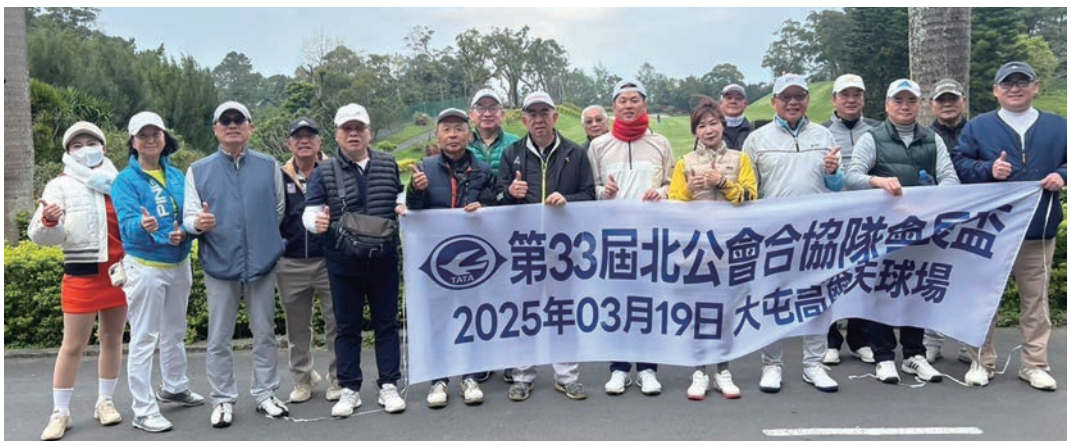

▲北公會合協高球隊於3／19上午假大屯球場舉辦會長盃。



▲北公會合協高球隊第33屆會長藍梃書（右）致贈感謝獎盃給予北公會合協高球隊第32屆會長劉維禮。

旅業夥伴展現高超技術　揮出好成績



▲北公會合協高球隊第33屆會長藍梃書（右）頒發總桿冠軍。



▲北公會合協高球隊第32屆會長劉維禮（左）頒發淨桿冠軍。



▲台北市四五高爾夫聯誼會會長劉奕樑（右）頒發淨桿亞軍。



▲北公會合協高球隊第33屆會長藍梃書（右）頒發淨桿季軍。



▲北公會合協高球隊第33屆會長藍梃書（右）頒發Birdie獎。



▲台北市旅行公會理事長駱炫宏（左）頒發跳獎第5名。



▲台北市旅行公會理事長駱炫宏（右）頒發跳獎第10名。



▲北公會合協高球隊第33屆會長藍梃書（右）頒發幸運獎。



▲北公會合協高球隊第33屆會長藍梃書（右）頒發BB獎。



▲北公會合協高球隊第32屆會長劉維禮（中）頒發近洞獎。

▶台北市旅行公會理事長駱炫宏（中）頒發黑白切。



▲北公會合協高球隊第33屆會長藍梃書（中）頒發近洞獎。



市場資訊。

北公會合協高球隊第33屆會長（蔣晴旅行社總經理）藍梃書表示，合協隊是群來自旅遊業的專業人士所攜手共同創建的球隊，不僅是休閒的運動團體，更是一個訊息、資源共享的平台，搭建一個深化彼此友誼、拓展相關業務的重要橋樑。自加入球隊5年來，深刻感受到會員之間的熱情與溫暖，也促使自己不斷成長，很榮幸擔任第33屆的新任會長，也竭誠歡迎更多夥伴加入這個可以放鬆身心的大家庭。

北公會合協高球隊第33屆幹部

會長：藍梃書

副會長兼總幹事：旺定緯

當晚一同歡慶與高歌。













賀！蔡宗佑連任高雄市旅行公會理事長

攜手楊子昀擔任監事會主席 打造第16屆最堅實團隊夥伴

撰文・攝影／謝旻蒨 圖片提供／高雄旅行公會





▶高雄市旅行公會於3／18舉行第16屆第1次會員大會及餐會。

◀高雄市旅行公會第16屆理事長蔡宗佑。



▲高雄市政府社會局人民團體科科長王同選。



▲高雄市政府觀光局副局長孫春良。



▲旅行公會總會理事長吳盈良。



▲台灣海峽兩岸旅行發展協會理事長蕭博仁。

高雄市旅行公會於3／18假晶綺盛宴台鋁館舉行第16屆第1次會員大會及餐會，會中同步進行第16屆理監事選舉，由531位會員旅行社代表，投票選出新任理監事團隊。最終由蔡宗佑再次連任理事長一職，攜手楊子昀監事會主席及團隊夥伴，開創新年度的高雄市旅行公會會務作業。

高雄市旅行公會第16屆理事長蔡宗佑表示，感謝各位同業先進參與高雄公會創會48週年暨第16屆第1次會員大會。多年來高雄公會始終秉持「開源節流」的原則，積極推動各項活動，例如每年舉辦的夏、冬季國際旅展，以及承擔多項專業活動，協助各縣市政府舉辦旅遊說明會及講座，不僅持續為公會創造收益，更強化與相關單位的情感聯繫。

蔡宗佑提到，隨著觀光產業生態的迅速變化，公會積極推動數位轉型，透過網路與社群平台，讓會員即時掌握最新資訊，提升公會運作效率。同時積極推動兩岸正向的交流互動，促進彼此合作，共同提升兩地的觀光服務品質。未來，高雄公會將秉持務實創新的精神，持續為公會發展努力，攜手所有夥伴持續成長，再創高峰。

再次連任業界給予高度評價 期盼帶領公會邁向觀光高峰

高雄市政府社會局人民團體科科長王同選表示，目前高雄市經社會局立案的公協會已超過5千個，顯示出民眾對集會結社的自由度日益提升。而高雄市旅行公會也在理事長的帶領下，不僅提供會員最新法規與資訊，更讓公會持續蒸蒸日上，值得令人敬佩。

高雄市政府觀光局副局長孫春良表示，高雄在市長及團隊的帶領下，不斷進行觀光軟硬體的革新及建設，包括去年燈會轉型成「冬日遊樂園」，引起一波黃色小鴨炫風；今年更帶來日本知名動畫「吉伊卡哇」登場，帶動高雄大量的旅遊人潮。其中特別感謝高雄旅行公會長年與觀光局的並肩作戰，不僅積極配合市府政策，更大力推動高雄觀光發展，讓高雄觀光產業能讓世界看見。期盼未來能持續合作，深耕在地、放眼未來，讓高雄與世界接軌。

旅行公會總會理事長吳盈良提到，特別感謝蔡宗佑理事長及團隊，對旅行公會總會的各項措施、政策及會議給予無比的支持，讓旅行業能夠更加團結有力。未來，總會也將持續為旅行業者爭取權益、謀取福利，創造更優質的旅業環境。**台灣海峽兩岸旅行發展協會理事長蕭博仁**也表示，蔡宗佑理事長是個勇於發聲的領導者，只要是對台灣旅遊產業有幫助的事情，絕對會不遺餘力的奔走，相信未來高雄公會在理事長的持續帶領下，將邁向更有前景的未來。

高雄市旅行公會第16屆理監事名單

理事長：**蔡宗佑**
副理事長：**鄭雪玲、王憲國、林重信、王秋智、吳孟達**
常務理事：**劉家禎、宋文蘭、陳妍蓁**
理事：**林逸群、趙明璋、韓偉祥、袁新舜、陳巧翎、曾純泠、蕭智雄、蘇紹德、許秋萍、黃彥迪、嚴浩銘、王輔華、莊慧君、林明宗、阮澄銘、韓旭軒、婁興德、何睿杰**
監事會主席：**楊子昀**
常務監事：**莊清發、陳家麟**
監事：**周文偉、林敬傑、陸慶安、洪培文、葉日豪、洪獻裕**

仁川廣域市及仁川觀光公社舉辦觀光資源推介會

感謝台灣同業一路以來的支持 將持續攜手再創仁川旅遊佳績

撰文・攝影／謝旻蒨 圖片提供／仁川觀光公社



▲韓國仁川廣域市與仁川觀光公社於3／13來台舉行「仁川觀光資源推介會」。



▲仁川炸雞啤酒節每年都吸引國內外旅客一同參與盛事。

為感謝台灣業者對仁川旅遊的支持，韓國仁川廣域市與仁川觀光公社特別於3／13來台，舉行「仁川觀光資源推介會」，邀請長期經營韓國線的旅遊同業共襄盛舉，同時於會中頒發5年以上合作夥伴感謝狀，以表感謝之情。期盼未來，能持續攜手台灣業者向旅客推廣仁川的多樣化資源，帶領台灣消費者感受仁川旅遊的無限魅力。

「1883仁川」蘊含著深厚的歷史意義，是韓國首次開港的年份。仁川觀光公社以這段歷史為靈感，精心策劃出專屬的旅遊概念，將仁川開港場、唐人街、月尾島、海鷗船、舊邑渡口等文化與自然景點串聯，讓台灣遊客能夠自由探索，感受仁川獨特的文化與風情，並在韓國旅行的途中，留下美好的回憶。

仁川2大推廣亮點 台韓兩地同步進行

★仁川炸雞啤酒節

日期：5／31　　時間：16：00～22：00

仁川曾是朝鮮王朝最大的港口，各種藝術和建築文化在世界的影響下蓬勃發展。因此，仁川炸雞啤酒節便以此為主題，結合1883年仁川開港文化慶典，帶來全新的炸雞啤酒慶典活動。民眾將聚集在仁川想象平台停車場中心舞台附近，邊吃炸雞、喝著啤酒，欣賞各種豐富精彩的表演、文化體驗、K-pop 舞蹈等項目，將現場打造成一個激情四射的戶外派對。

★1883仁川文化觀光中心2.0

於去年7月在陽明山設立的「1883仁川文化觀光中心」，為與更多民眾有更好的交流，場域將於今年4月改變型態，成為「移動式1883仁川文化觀光中心」。這座移動版文化觀光中心將走遍全台各地，除推廣仁川的觀光資源外，更會透過文化與旅遊的交流，建立起雙邊深厚的連結，持續提升台灣民眾赴仁川的旅遊人次。

大榮旅遊30年一家人、一條心、一起前行

感謝背後偉大強者—郭榮華 旅遊產業、公司同仁鼎力支持

撰文・攝影／張偉浩



▲大榮旅遊董事長郭文瑞（後排左8）與眾多演藝人員、電豹女合影。



▲大榮旅遊董事長郭文瑞與中華航空、長榮航空、日本航空、國泰航空、台灣虎航貴賓代表們合影。

今年創立滿30週年的大榮旅遊，於1990年在沖繩先創「D.T.SGROUP」，從事旅遊接待與手配業務，到接待海外旅客團體、自由行、客製化Mini Tour的業務範疇發跡，再於1994年從沖繩出發，回台灣並於台中、台北、高雄設立據點，一步步鞏固日本旅遊市場的領先地位。

為了感謝各大航空公司、日本政府觀光局、各縣觀光局、觀光飯店、度假村、溫泉飯店、溫泉協會與景點的支持，特別於3／20舉辦「30感恩春酒晚會」。**大榮旅遊董事長郭文瑞**表示，大榮旅遊30年來一家人、一條心、一起前行，與旅遊市場共創榮景，這一切的背後，有一位偉大的強者—我的父親郭榮華，還有優秀的同仁與導遊領隊，也特別頒發年度導遊貢獻獎、表現優異夥伴獎，期望未來持續提升服務，樹立旅遊業新標竿。



▲大榮旅遊董事長郭文瑞與來自日本各縣觀光局、觀光飯店、度假村、溫泉飯店與景點代表合影。

永信旅遊舉辦電影包場 推廣朝聖之路行程

精選市場少有特色景點 輕鬆沉浸西班牙自然人文風情

撰文・攝影／陳妍潔



▲永信旅遊於3／14舉辦《我們朝聖去吧》電影包場活動，邀請同業一同感受西班牙朝聖之路的多樣風景。

看準疫後健行旅遊熱潮漸興，永信旅遊於今年首度推出「北西班牙 在朝聖之路尋找生命的奇蹟 輕健行11天」行程，同時為讓業者能深度感受朝聖之路的美麗風景，永信旅遊特別藉由《我們朝聖去吧》這部電影，於3／14舉辦電影包場活動，一展朝聖之路的美好與感動。**永信旅遊南北歐／紐澳線線控經理余遠舜**表示，朝聖之路一直都是熱門的旅遊行程，唯在疫前尚未形成特定旅遊型態，直至疫後旅遊模式轉變、健行風潮逐漸興盛，也讓朝聖之路的歡迎程度更勝以往。今年永信旅遊特別推出的北西班牙輕健行11天行程，涵蓋數個北西班牙特色景點，搭配最後5公里的健行體驗，讓旅客以輕鬆的方式一覽當地人文風情，而後跟隨朝聖者的腳步，步行走至朝聖之路的終點「聖地牙哥大教堂」，沉浸聖地華美、莊嚴的氛圍。

行程精選目前市場少有安排的特殊景點，打造味覺、視覺的極致饗宴。**味蕾的極致享受**－在榮獲2024年世界最佳葡萄園的「瑞格爾酒莊」，品嚐醇香的美酒佳釀；踏入擁有「海鮮天堂」美名的奧格羅韋，乘船前進海上養殖場大啖鮮美清蒸淡菜佐白酒。

西班牙絕美藝術體現－遊覽知名西班牙建築師高第揉合東西方元素，打造出的獨特建築「高第奇想屋」，以及畢爾包的代名詞、外觀即為藝術展現的「古根漢美術館」。**沉浸當地人文歷史**－探索充滿女巫傳說的「女巫村」孔巴羅；參觀「世界第8大奇蹟」，名列世界遺產的埃斯科里亞爾修道院，開啟充滿魔法與神聖氛圍交織的體驗。最終行程返至西班牙首都馬德里，特安排前往OUTLET村，讓旅客能滿足旅遊中的購物樂趣。

南航台灣分公司贊助鋼琴獨奏會活動

5大航點銜接兩岸 綿密航網中轉串聯多國城市

撰文・攝影／陳妍潔



▲中國南方航空台灣分公司市場銷售部經理蘭虹。

國家音樂廳於3／16舉辦當代著名華裔鋼琴家安寧的獨奏會，中國南方航空台灣分公司對該活動也提供機票贊助，為表演傾注大力支持，更特別邀請友好夥伴一同到場，聆聽國際級鋼琴家所演奏出的美好樂曲。中國南方航空台灣分公司市場銷售部經理蘭虹表示，此次活動特別邀大家到場欣賞安寧鋼琴獨奏會，旨在希望能帶給各位美好的夜晚。而南航目前現有上海、廣州、深圳、武漢、鄭州共5個往來兩岸航點，旅客亦可利用南航綿密的航網優勢，銜接前往中國大陸主要城市或熱門旅遊目的地，或向外延伸至歐美、紐澳等國際航點。其中廣州、深圳更擁有行李直掛的優勢，便於旅客出行。

五福旅遊夏季產品發表活動

提供同業最新旅遊資訊 特殊行程豐富選擇

撰文・攝影／陳妍潔



▲五福旅遊通路群同業業務部協理翁啟耀（後排左6）、同業事業暨GIT產品事業處業務執行副總經理郭健松（後排左8）、同業業務部副協理譚正平（後排右1）與團隊合影。

五福旅遊於3／6舉辦2025夏季產品發表及新品推薦活動，針對日本、東南亞、長程線、郵輪、中國大陸、主題旅遊與自由行等線路，提供旅遊同業相關產品與新訊。中國大陸行程特別推出高端觀光列車「伊春號」，將鐵路與旅遊完美結合，沉浸式感受黑龍江四季風情。高爾夫主題式旅遊除精選越南芽莊、大叻特色高爾夫球俱樂部與度假村，另活用聯合航空將在4／2起直飛關島的航班，搭配關島2大著名球場，打造出獨特的高球之旅。前往不丹行程則免去過往長途轉機行程，透過不丹皇家航空包機直飛不丹，帶旅客輕鬆探索幸福國度的自然人文風光。

觀光產業資訊協會 舉辦理監事會議暨春酒

頒發感謝狀與顧問聘書 期望一起壯大台灣觀光產業資訊

撰文・攝影／張偉浩



◀（前排左起）甲聯會會長陳永翔、中華餐旅經理人協會榮譽理事長楊明惠、台灣國際觀光救援服務協會理事長許高慶、中華觀光管理學會榮譽理事長（前台灣觀光學院校長）李銘輝教授、觀光產業資訊協會常務監事王正志、群英會秘書長高秀霞；（後排左起）觀光導遊協會理事長馬耀祖、觀光領隊協會常務理事余曉玲、台北市觀光發展協會理事長陳怡璇、觀光產業資訊協會創會理事長葉正吉、台北市中正區正得里里長吳美瑩、台北市政府觀光局主任秘書沈永華、觀光資訊產業協會理事長白中仁、台北市旅行公會理事長駱炫宏、旅行業經理人協會理事長葉庭林、觀光產業理事長交流協會理事長吳雁輝、聯合旅遊新聞社長吳學銘。



▲（左起）觀光產業資訊協會創會理事長葉正吉、理事長白中仁、常務監事王正志。



◀觀光產業資訊協會理事長白中仁（左）頒發感謝狀給大旺旅行社&創會理事長葉正吉，舉辦AI創意便現系列課程－創作實戰班。



◀觀光產業資訊協會理事長白中仁（左）頒發感謝狀給一屢陽光藝術舞蹈團，贊助春酒晚宴表演。



◀觀光產業資訊協會理事長白中仁（左）頒發感謝狀給怡容國際旅行社董事長呂威德，舉辦東北角1日遊活動。



◀觀光產業資訊協會理事長白中仁（左）頒發顧問聘書給中華觀光管理學會榮譽理事長（前台灣觀光學院校長）李銘輝教授。

觀光產業資訊協會於3／18舉行第5屆第2次暨理監事會議，在會議之後，由台北市中正區正得里里長吳美瑩，帶著理監事成員走訪中正區，穿梭巷弄之間深度感受條通文化，並與晚間開啟熱鬧的會員大會春酒活動。**觀光產業資訊協會理事長白中仁**表示，感謝各位會員與理監事百忙之中齊聚一堂，特別感謝台北市政府觀光局主任秘書沈永華，是唯一出席的長官，讓活動蓬蓽生輝。沈永華表示，白中仁是台北市政府觀光局的顧問團隊之一，是Team Taipei的一員，當然要力挺到底。此外，自創會以來，每一場活動都親自出席，期望未來也能為在場的會員服務，一起把台灣的觀光資訊產業發揚光大。

農遊超市季節限定遊程「蘭陽溪口鰻鰻玩」

趣味行程融入產業發展解說 實地體驗感受漁民捕鰻生活

撰文／陳妍潔 攝影／王政介



▲農遊超市推出冬季限定遊程「蘭陽溪口鰻鰻玩」遊程，讓旅客透過親身體驗享受捕鰻樂趣。



▲行程融入鰻魚與生態解說，讓參與民眾能以輕鬆的方式深入了解環境與台灣漁業發展。

隨著東北季風吹起，位處東北的宜蘭憑藉優越的地理位置，成為冬季捕撈鰻苗的重鎮，每年11～2月期間是宜蘭漁民的黃金捕撈季，從捕撈、養殖直至加工出口，串連起台灣多個產業鏈，因而成為當地相當重要的養殖漁業。鰻魚種類繁多，其中台灣漁民多以捕撈日本鰻為主，然而在打撈特定鰻苗、大量食用及棲息地遭受破壞等多種原因影響之下，也讓日本鰻列入瀕危物種。

為讓民眾更加了解台灣鰻魚產業起始與發展，台灣休閒農業發展協會的農遊超市特別推出「蘭陽溪口鰻鰻玩」行程，邀請捕鰻人家的女兒、同時也是以鰻魚為主題的台大研究生芷晴，以及捕鰻超過60年的芷晴阿公，先以詳細解說向旅客描述目前鰻魚、大海及捕鰻人生態，再透過親身下海捕鰻體驗感受漁民生活，最後再品嚐宜蘭在地廚師親手烹調的海味小點，以五感了解鰻魚多變型態，從而加深對產業的認知。

體驗過程中不僅能認識全球鰻魚種類，更能經由深耕鰻魚產業的達人分享台灣在該產業的種種故事，再將鰻魚文化融入實際捕撈體驗，感受宜蘭漁民每年冬季重要的產業活動。藉由一系列的互動行程，也讓旅客能以直接的方式深刻體認自然環境破壞對產業的影響，從而激起民眾對農漁業乃至環境保護議題的重視，並共同維護台灣重要的產業發展。

陳沛澄攜手黃景龍推出《免開火 巧用家電做台菜》

將台菜的熱愛嶄露無疑　讓台式料理的美好被更多人看見

撰文／王政　圖片提供／有春茶館



▲（左起）有春茶館創辦人陳沛澄、儂來餐廳主廚黃景龍攜手推出新書《免開火 巧用家電做台菜》。



◀（左起）台中市產業故事館發展協會榮譽理事長吳佩娜、儂來餐廳主廚黃景龍、觀光工廠促進協會榮譽理事長許立昇、有春茶館創辦人陳沛澄、立野整合行銷總監陳瑞明與貴賓合影。

「也許對於你來說，只是吃一個味道或回憶，但對有春而言，卻保留了一個即將消失的台灣味。」這句話，出自於有春茶館創辦人陳沛澄，不難看出她對於台灣飲食文化保存的用心與堅持。

位於台中鬧區的「有春茶館」，將濃厚的台式氛圍發揮得淋漓盡致，每次走進店裡都彷彿穿越，從裝潢設計、擺盤設計到菜色，都巧妙將傳統與現代完美結合。這裡，帶給民眾的是屬於那個古早年代的美好滋味，不僅是過去的回憶，更透過味蕾來重溫美好時光，以新瓶＋美酒的方式，讓吃飯喝茶不只滿足口腹，也藉由味蕾重溫記憶裡的台灣回憶。



▲對於台菜情有獨鍾的有春茶館創辦人陳沛澄，擅長將古早滋味與現代時尚完美結合。

也因為對於台菜的熱愛，讓陳沛澄不斷透過各種方式推廣，其中最著名的莫過於是與觀光產業結合，攜手參山風景區管理處、中彰區域觀光聯盟，推出「喔熊限定—滷肉飯與珍珠奶茶雙霸套餐」，成功創造話題旋風。

近期陳沛澄更與台菜王子—儂來餐廳主廚黃景龍合作，攜手推出新書《免開火　巧用家電做台菜》，讓越來越多無法使用瓦斯爐等明火設備的租屋族或小家庭，可以運用家裡的3C家電，舉凡電烤盤、電鍋、氣炸鍋、無水鍋等4大廚房小家電，輕鬆煮出多道美味台菜。

瞄準單身經濟 一人也能吃很「台」

台菜是一種匯聚多元風格的菜系，許多人記憶中的台菜，多數是大火烹調搭配上麻油、九層塔、米酒等配料，讓菜色變化出多元的滋味。然而隨著時代的演進，小家庭、單身貴族逐漸成為大多數，這些客群不一定有時間或環境來料理台菜，因此《免開火　巧用家電做台菜》便成為最佳的參考指標。

為了讓消費者在家也能輕鬆烹飪台菜，書中特別針對家裡常有的3C家電作為分類，如陳沛澄便針對電烤盤、電鍋的特性，教導您怎麼烹調烏魚子麻糬、經典三杯雞、鹽焗蝦、金針菇肉捲、台式小炒、焦糖滷味、苦茶油炒食蔬等料理。

而對於氣炸鍋、無水鍋鑽研甚深的黃景龍，則是將金沙松阪肉、龍蝦三明治、麻油雞酒飯、蝦仁烘蛋、麻辣牛肉麵等料理化繁為簡，使用兩者輕鬆烹調出多樣台式美味。

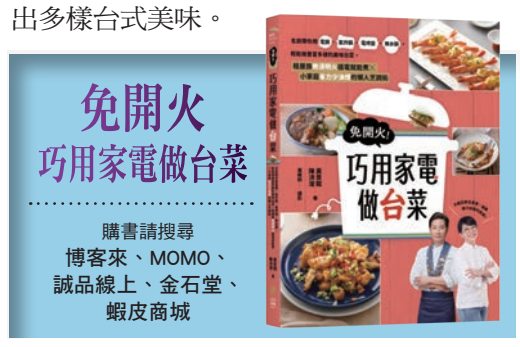

有春茶館榮獲廣播金鐘獎肯定



第59屆廣播金鐘獎商品類廣告獎由「有春茶館—夏天流浪到有春篇」奪下，廣告內容中收錄有春茶館創辦人與3位女兒間生動並富有豐沛感情的對話，搭配故事情境與音樂將有春茶館的特色具像化呈現，首度入圍就獲得金鐘獎肯定。有春茶館創辦人陳沛澄表示孩子們的聲音能被紀錄下來是非常幸福的事，曾經在生活中遇見的點點滴滴，成長過程的學習，都讓她們3個漸趨圓滿，也很高興能在社會裡頭與大家共學。

甘肅旅遊新選擇！天天假期讓您天天出遊都放心

專精甘肅旅遊規劃 打造四季鮮明特色產品 盼攜手同業共創佳績

撰文．攝影／謝旻蒨 圖片提供／甘肅天天假期國際旅行社、本刊圖庫



◀甘肅天天假期國際旅行社總經理江若瑋。



▲藍天白雲襯托出甘南草原的綠色大地，是夏季旅遊的好去處。



▲嘉峪關為古代絲綢之路的必經之地，也是甘肅旅遊的必訪之處。

甘肅如同一塊瑰寶，鑲嵌在中國大陸中部的黃土高原、青藏高原和內蒙古高原上，這裡的歷史底蘊深厚，有著千年絲綢之路的黃金旅遊路段，更有著嘉峪關、莫高窟、玉門關等歷史輝煌景點；這裡的美食垂涎三尺，牛肉麵、手抓羊肉、酸辣釀皮各式小吃琳瑯滿目，牽動著無數遊子的胃。因此，有句話這麼說「不來西北，不知天地之遼闊」，草原、沙漠、石林、月牙泉、七彩丹霞展示著甘肅的壯闊景緻，每一處風景如詩如畫，讓人心醉神迷。

甘肅一年四季不同景緻 特推11月高CP值旅遊產品

為推廣甘肅旅遊資源給更多台灣旅客認識，甘肅天天假期國際旅行社特別來台與業者交流，期待未來在兩岸開放之際，能攜手台灣同業一同創造甘肅旅遊佳績。**甘肅天天假期國際旅行社總經理江若瑋**表示，甘肅一年四季皆有美景，3～5月份的春天微風徐徐，路上遍佈著各式花卉，還可以看到遠處山上的未融化的積雪，是當地旅遊的小旺季；6～8月中旬的夏天綠意盎然，集結藍天、白雲、草原3大元素，主推甘南草原、甘青環線等旅遊路線；接著進入8月中旬～10月的秋季，是甘肅旅遊最高峰的季節，不僅花卉開花、水果結果，植物更由綠色轉為紅色，讓大地猶如一個大型調色盤，調配出色彩鮮活的甘肅。

除了上述經典的甘肅旅遊外，江若瑋特別將進入冬季的11月份打造特色旅遊產品，她提到，雖然11月份的甘肅開始進入冰天雪地世界，旅遊市場趨於平淡，但該月份仍是相當適合旅遊的季節。其因為11月的西北將開始降初雪，潔白雪景不僅能滿足旅客賞雪的期待，交通也不受影響，同時還能觀看戈壁壯景，感受西北極致的蒼涼感。此外，11月份出遊除了景色開始轉變外，當地更會因為進入淡季，排隊人潮減少，酒店、機票價格有所調降，無論是對業者抑或是消費者來說，無疑是最大的誘因吸引民眾造訪甘肅。

高品質、高質量規劃多元行程 提供一條龍旅遊服務

甘肅天天假期國際旅行社創立於2023／3／28，主要致力發展甘肅入境旅遊、國內旅遊等相關旅遊業務，產品涵蓋絲綢之路文化歷史旅遊、甘南民族民俗風情旅遊、隴東尋根祭祖養生旅遊及飛天盛宴美食主題旅遊等特色旅遊產品，提供全球遊客多元的出遊選擇。

公司的配套團隊操作人員均是專業性及經驗豐富的旅遊精英人才，曾任職於甘肅各個旅遊龍頭企業主要部門，負責省內部分省級活動接待，以及省級對內對外旅遊推介活動10餘年，擁有相當豐富的接待服務工作經驗。於此同時，為打造一條龍的旅遊服務，公司亦整合優質的鐵路、航空公司、旅宿業、運輸交通、餐廳等相關資源，以利承接大型入境、公務、百人活動奠定良好的基礎。

甘肅天天假期國際旅行社頻藉自身實力及高品質，屢獲同業及消費者信賴與肯定，期盼將來在公司核心宗旨的帶領下，能與台灣同業攜手創造更多佳績，公司也將竭盡所能的為所有旅客，提供完善食、住、行、遊、娛的優質服務。



▲手抓羊肉是甘肅著名的特色美食。



▲冬季的敦煌土地，開始布上一層白雪，



羅馬尼亞、匈牙利 吸血鬼城堡

中世紀秘境10天

6/8.15.25.29、7/16.30、8/6.20、9/3.24、10/24

NT 65,900 起

捷克、波蘭

七大中世紀古城、六大文化遺產11天

4/20、5/11、6/15 NT65,900起

德奧捷斯匈

東歐五國 經典十大名城11天

6/16、7/7.28、8/11、9/22 NT75,900起

奧捷斯匈

夢幻湖區、東歐帝國經典10天

4/18、5/9.23、6/6.8.15.25.29
7/6.16.30 NT57,900起

克羅埃西亞、斯洛維尼亞、匈牙利

鐘乳石洞探秘、十六湖公園10天

6/8.25.29、7/6.16.30、
8/6.20.30、9/3.10.24、10/13 NT78,900起

國航北歐五國 丹麥・瑞典・挪威・芬蘭・愛沙尼亞・峽灣12天

5/6.11.18.25、6/1.8.15 NT104,900起

北歐五國 丹麥・瑞典・挪威・芬蘭・愛沙尼亞・雙峽灣10天

5/27、6/28、7/13、8/3.9 NT104,900起

北波波 北歐、波羅的海、波蘭八國15天

9/10 NT139,900起

德瑞 湖光山色,新天鵝堡、萊茵瀑布10天

5/15、6/5、7/3.24、8/14、9/11、10/16 NT72,900起

德荷比法 經典中西歐10天

6/5、7/3、8/14、9/11、10/16 NT74,900起

荷比法 風車古城 時尚巴黎輕旅行8天

4/21.27、5/11.12.26、6/22 NT49,900起

香頌巴黎 梵谷藝術小鎮 巴黎輕旅行8天

5/11、6/22 NT49,900起

義大利 義趣風發・羅馬假期10天

5/7.9.15.19.21.23.26.30
6/2.4.6.9.11.13.16.18 NT52,900起

俄羅斯 莫斯科.聖彼得堡風情9天 雙點進出 松山來回

5/25、6/8.22.29 NT65,900起

西班牙 西班牙南歐經典10天

3/26、5/2、6/4 NT64,900起

西葡 伊比利半島・直布羅陀樂遊12天

5/6.8、6/1.5.7.28.29 NT79,900起

川越古文明 埃及尼羅河遊輪紅海10天 松山來回

5/2.9.16.30、6/4.13.20.25.27 早鳥前10名送阿布辛貝 NT49,900起

杜拜 沙漠奇蹟・輕奢7天

5/8.22.29、6/8.15.26 NT32,900起

東方土耳其 醉戀蕃紅花.布爾薩10天 桃園出松山回

4/23、5/9.21.28、6/4.11.18.23.25 NT35,900起

國航土耳其 醉戀蕃紅花.布爾薩10天

5/3.10.24.31、6/7.14.21.28 NT35,900起

川越土耳其 醉戀蕃紅花.布爾薩11天 松山來回

4/13.18.25.27、5/9.16.23.30、6/6.13.20.27 NT39,900起

直飛土耳其 醉戀蕃紅花 奇幻鄂圖曼10天

6/13.23、7/2.9.16.30 NT49,900起

Luxury Holiday 友泰旅遊
www.lux-holiday.com

友泰國際旅行社 交觀綜2175 品保北1605 產品價格時有調整 請以實際報價為準

台北 (02)2563-6119
高雄 (07)215-8588

LINE